

A modern multi-story building with a prominent glass-enclosed staircase tower. The building features a mix of glass and light-colored stone or concrete panels. The sky is overcast.

ΓΡΑΦΕΙΟ Η/Μ ΜΕΛΕΤΩΝ
Δ.ΑΘΑΝΑΣΕΚΟΣ - Κ.ΣΑΪΤΗΣ Ο.Ε

ΕΝΗΜΕΡΩΤΙΚΑ ΣΤΟΙΧΕΙΑ ΕΜΠΕΙΡΙΑΣ

ΣΥΝΤΟΜΟ ΕΙΣΑΓΩΓΙΚΟ ΣΗΜΕΙΩΜΑ

Η εταιρεία Η/Μ μελετών Δ. ΑΘΑΝΑΣΕΚΟΣ - Κ. ΣΑΪΤΗΣ Ο.Ε ιδρύθηκε το 2001 και συνένωσε στα πλαίσια της τα προσωπικά γραφεία των μελών της.

Από της ιδρύσεως της η εταιρεία ασχολείται ανελλιπώς με υπηρεσίες παροχής Τεχνικού Συμβούλου και Μελέτες - Επιβλέψεις Ηλεκτρομηχανολογικών Εγκαταστάσεων σε κτίρια του ευρύτερου τριτογενή τομέα (κτίρια γραφείων, καταστήματα, βιομηχανικά έργα, κτίρια υγείας κλπ.) στην Ελλάδα και το εξωτερικό. Η εμπειρία των στελεχών της και τα έργα που έχει εκπονήσει, την κατατάσσουν ως μία από τις σημαντικότερες εταιρείες στον κλάδο, με ιδιαίτερη εξειδίκευση στο σχεδιασμό υψηλής ποιότητας έργων όπως μηχανογραφικά κέντρα Τραπεζικών Οργανισμών και μεγάλα κτίρια γραφείων.

Για τον λόγο αυτό η εταιρεία αποτελεί μόνιμο μελετητή συνεργάτη των μεγαλύτερων Τραπεζικών Οργανισμών της χώρας μας. Η εταιρεία, δραστηριοποιείται επίσης, με πτυχίο Γ' τάξης στον τομέα των Ενεργειακών Ελέγχων του Ν. 4342/2015 μεγάλων εταιρειών και ομίλων στην Ελλάδα.

Όλοι οι εταίροι της εταιρείας, ασχολούνται ενεργά με την εκπόνηση των μελετών και επιβλέψεων των έργων που αναλαμβάνει, σε αρμονική συνεργασία με το μόνιμο και επικουρικό δυναμικό συνεργατών της, με αποτέλεσμα το τελικό προϊόν της μελετητικής ομάδας να καλύπτει απόλυτα τις απαιτήσεις των εργοδοτών της, πιστοποιώντας το ποιοτικά υψηλό δυναμικό της σε μία ευρύτερη περιοχή ειδικοτήτων.

ΒΡΑΒΕΥΣΕΙΣ - ΕΙΔΙΚΑ ΕΡΓΑ

Το έτος 2007, αποπερατώθηκε το ΝΕΟ ΒΙΟΚΛΙΜΑΤΙΚΟ ΚΤΙΡΙΟ ΓΡΑΦΕΙΩΝ της ALPHA BANK στην Λ. ΑΘΗΝΩΝ 103. Από την συνεργασία του γραφείου μας με το Αρχιτεκτονικό γραφείο Τομπάζη & Συνεργάτες, σχεδιάσθηκε και υλοποιήθηκε ένα κατ' εξοχή βιοκλιματικό – πράσινο κτίριο το οποίο προβλήθηκε δεόντως στα ΜΜΕ και αποτελεί οδηγό για την κατασκευή τέτοιου είδους έργων, τόσο από αρχιτεκτονικής όσο και από μηχανολογικής απόψεως.



Το έτος 2014, το Κεντρικό κτίριο Γραφείων της ALPHA BANK στη Σόφια, βραβεύθηκε ως το πλέον επιχειρηματικό της Βουλγαρίας. Το γραφείο μας μελέτησε το έργο και υλοποίησε την επίβλεψη του, σε συνεργασία με το αρχιτεκτονικό γραφείο της Βουλγαρίας ATELIE SERAFIMOV και το Ελληνικό Αρχιτεκτονικό Γραφείο Η. ΒΕΝΕΡΗΣ & Συνεργάτες. Το κεντρικό κτίριο γραφείων του Τραπεζικού Ομίλου στη Σόφια, είναι ένα από τα πληρέστερα στην Βουλγαρία σε ηλεκτρομηχανολογικές υποδομές.



Έδρα της Εταιρείας (ΑΜ ΤΕΕ 6908):

Σόλωνος 142 - ΑΘΗΝΑ - ΤΚ 10677

tel. + 30 210 6839162 - fax. + 30 210 6844894

Ιστοσελίδα : <http://www.asengineers.gr>

email : info@asengineers.gr or dkn@otenet.gr

Στις επόμενες σελίδες θα βρείτε κατά σειράν:

- Βιογραφικά σημειώματα εταίρων
- Δυναμικό του γραφείου
- Ενδεικτικό πελατολόγιο
- Κατάλογος, σχετικών με τον διαγωνισμό, μελετών που εκπονήθηκαν από το γραφείο
- Γενικό κατάλογο έργων

ΣΥΣΤΑΣΗ ΓΡΑΦΕΙΟΥ - ΒΙΟΓΡΑΦΙΚΑ ΣΗΜΕΙΩΜΑΤΑ



ΔΗΜΗΤΡΙΟΣ ΑΘΑΝΑΣΕΚΟΣ ΤΟΥ ΟΔΥΣΣΕΑ

ΕΤΟΣ ΓΕΝΝΗΣΕΩΣ: 1957

ΣΠΟΥΔΕΣ : ΗΛΕΚΤΡΟΛΟΓΟΣ ΜΗΧΑΝΙΚΟΣ (1983)

ΕΠΑΓΓΕΛΜΑΤΙΚΗ ΑΠΑΣΧΟΛΗΣΗ

ΣΥΝΕΡΓΑΤΗΣ (1982 – 2001) της “Καφετζόπουλος - Μπενάκης - Πριντάτκο & ΣΙΑ Ε.Ε”



ΚΩΝΣΤΑΝΤΙΝΟΣ ΣΑΪΤΗΣ ΤΟΥ ΑΝΑΣΤΑΣΙΟΥ

ΕΤΟΣ ΓΕΝΝΗΣΕΩΣ: 1967

ΣΠΟΥΔΕΣ : ΜΗΧΑΝΟΛΟΓΟΣ ΜΗΧΑΝΙΚΟΣ (1993)

ΕΠΑΓΓΕΛΜΑΤΙΚΗ ΑΠΑΣΧΟΛΗΣΗ

ΣΥΝΕΡΓΑΤΗΣ (1994 – 2001) της “Καφετζόπουλος - Μπενάκης - Πριντάτκο & ΣΙΑ Ε.Ε”

ΜΟΝΙΜΟΙ ΣΥΝΕΡΓΑΤΕΣ ΜΕΛΗ ΤΟΥ ΓΡΑΦΕΙΟΥ:

ΓΕΩΡΓΙΟΣ ΜΑΚΡΗΣ ΤΟΥ ΚΩΝ/ΝΟΥ

ΕΤΟΣ ΓΕΝΝΗΣΕΩΣ: 1978

ΣΠΟΥΔΕΣ : ΜΗΧΑΝΟΛΟΓΟΣ ΜΗΧΑΝΙΚΟΣ (2003)

ΜSc ΕΝΑΛΛΑΚΤΙΚΕΣ ΜΟΡΦΕΣ ΕΝΕΡΓΕΙΑΣ

ΕΠΑΓΓΕΛΜΑΤΙΚΗ ΑΠΑΣΧΟΛΗΣΗ:

ΑΠΟ ΤΟΝ ΜΑΡΤΙΟ ΤΟΥ 2003 ΜΟΝΙΜΟΣ ΣΥΝΕΡΓΑΤΗΣ ΤΟΥ ΓΡΑΦΕΙΟΥ

ΝΙΚΟΛΑΟΣ ΠΑΤΕΡΑΣ ΤΟΥ ΓΡΗΓΟΡΙΟΥ

ΕΤΟΣ ΓΕΝΝΗΣΕΩΣ: 1977

ΣΠΟΥΔΕΣ : Τ. ΜΗΧΑΝΙΚΟΣ ΒΙΟΜΗΧΑΝΙΚΟΥ ΣΧΕΔΙΑΣΜΟΥ

ΕΠΑΓΓΕΛΜΑΤΙΚΗ ΑΠΑΣΧΟΛΗΣΗ:

ΑΠΟ ΤΟΝ ΝΟΕΜΒΡΙΟ ΤΟΥ 2005 ΜΟΝΙΜΟΣ ΣΥΝΕΡΓΑΤΗΣ ΤΟΥ ΓΡΑΦΕΙΟΥ

ΠΡΑΣΙΝΟΣ ΜΙΧΑΗΛ ΤΟΥ ΝΙΚΟΛΑΟΥ

ΕΤΟΣ ΓΕΝΝΗΣΕΩΣ: 1996

ΣΠΟΥΔΕΣ : ΜΗΧΑΝΟΛΟΓΟΣ ΜΗΧΑΝΙΚΟΣ ΕΜΠ

ΕΠΑΓΓΕΛΜΑΤΙΚΗ ΑΠΑΣΧΟΛΗΣΗ:

ΑΠΟ ΤΟΝ ΣΕΠΤΕΜΒΡΙΟ ΤΟΥ 2020 ΜΟΝΙΜΟΣ ΣΥΝΕΡΓΑΤΗΣ ΤΟΥ ΓΡΑΦΕΙΟΥ

ΝΙΚΟΛΑΟΣ ΒΑΣΙΛΑΣ ΤΟΥ ΒΑΣΙΛΕΙΟΥ

ΕΤΟΣ ΓΕΝΝΗΣΕΩΣ: 1993

ΣΠΟΥΔΕΣ : ΗΛΕΚΤΡΟΛΟΓΟΣ ΜΗΧΑΝΙΚΟΣ ΤΕ



ΕΝΔΕΙΚΤΙΚΟ ΠΕΛΑΤΟΛΟΓΙΟ



ΕΘΝΙΚΗ ΤΡΑΠΕΖΑ



ALPHA BANK



Α. ΜΗΧΑΝΟΓΡΑΦΙΚΑ ΚΕΝΤΡΑ (DATA CENTERS)

αναφέρονται τα σπουδαιότερα εξ αυτών

ΑΝΑΒΑΘΜΙΣΗ ΜΗΧΑΝΟΓΡΑΦΙΚΟΥ ΚΕΝΤΡΟΥ ΕΜΠΟΡΙΚΗΣ ΤΡΑΠΕΖΑΣ & ΜΕΤΑΤΡΟΠΗ ΣΕ ΚΥΡΙΟ DATA CENTER ΤΗΣ ALPHA BANK & ΤΩΝ ΕΤΑΙΡΕΙΩΝ ΤΟΥ ΟΜΙΛΟΥ





Η/Μ ΜΕΛΕΤΗ – ΕΠΙΒΛΕΨΗ

ΕΜΒΑΔΟΝ DATA CENTER

1600 Μ²

ΑΝΑΘΕΣΗ 2012 - 2013

ΠΡΟΫΠΟΛΟΓΙΣΜΟΣ Η/Μ

4.000.000 ΕΥΡΩ

(2012)

ΝΕΟ ΜΗΧΑΝΟΓΡΑΦΙΚΟ ΚΕΝΤΡΟ ΕΘΝΙΚΗΣ ΤΡΑΠΕΖΗΣ ΕΛΛΑΔΟΣ



ΜΕΛΕΤΗ Η/Μ ΕΓΚΑΤΑΣΤΑΣΕΩΝ

ΕΜΒΑΔΟΝ ΚΤΙΡΙΟΥ 30,000 Μ2

ΕΜΒΑΔΟΝ DATA CENTER 2,000 Μ2

ΑΝΑΘΕΣΗ 2003

ΠΡΟΫΠΟΛΟΓΙΣΜΟΣ Η/Μ: 8.500.000 ΕΥΡΩ (2003)

NEO DISASTER SITE ALPHA BANK & ΕΤΑΙΡΕΙΩΝ ΟΜΙΛΟΥ
(ΣΤΙΣ ΑΠΟΘΗΚΕΣ ΜΑΝΔΡΑΣ ΑΤΤΙΚΗΣ)



ΜΕΛΕΤΗ - ΕΠΙΒΛΕΨΗ Η/Μ ΕΓΚΑΤΑΣΤΑΣΕΩΝ

ΕΜΒΑΔΟΝ DATA CENTER 250 M2

ΑΝΑΘΕΣΗ 2006

ΠΡΟΫΠΟΛΟΓΙΣΜΟΣ Η/Μ: 1.630.000 ΕΥΡΩ (2006)

ΕΠΕΚΤΑΣΗ DISASTER SITE ALPHA BANK & ΕΤΑΙΡΕΙΩΝ ΟΜΙΛΟΥ ΚΑΙ ΜΕΤΑΤΡΟΠΗ ΣΕ ΚΥΡΙΟ IT CENTER (ΣΤΙΣ ΑΠΟΘΗΚΕΣ ΜΑΝΔΡΑΣ ΑΤΤΙΚΗΣ)







ΜΕΛΕΤΗ - ΕΠΙΒΛΕΨΗ Η/Μ ΕΓΚΑΤΑΣΤΑΣΕΩΝ

ΕΜΒΑΔΟΝ ΕΓΚ/ΣΕΩΝ 1.000 Μ2

ΕΜΒΑΔΟΝ DATA CENTER 370 Μ2

ΑΝΑΘΕΣΗ 2010

ΠΡΟΫΠΟΛΟΓΙΣΜΟΣ Η/Μ: 2.200.000 ΕΥΡΩ (2010)

**ΜΕΛΕΤΗ ΣΚΟΠΙΜΟΤΗΤΟΣ ΓΙΑ ΤΗΝ ΔΗΜΙΟΥΡΓΙΑ ΝΕΟΥ DATA CENTER
ALPHA BANK & ΕΤΑΙΡΕΙΩΝ του ΟΜΙΛΟΥ ΣΤΟ ΣΥΓΚΡΟΤΗΜΑ ΚΤΙΡΙΩΝ
ΑΓΙΟΥ ΣΤΕΦΑΝΟΥ ΑΤΤΙΚΗΣ**



ΜΕΛΕΤΗ Η/Μ ΕΓΚΑΤΑΣΤΑΣΕΩΝ

ΕΜΒΑΔΟΝ DATA CENTER 945 Μ2

ΑΝΑΘΕΣΗ 2011

ΠΡΟΫΠΟΛΟΓΙΣΜΟΣ Η/Μ: 4.200.000 ΕΥΡΩ (2011)

ΜΗΧΑΝΟΓΡΑΦΙΚΟ ΚΕΝΤΡΟ ΙΛΤΕ - ΚΤΙΡΙΟ ΓΡΑΦΕΙΩΝ ΝΑΥΑΡΙΝΟΥ ΠΕΙΡΑΙΑ

Η/Μ ΜΕΛΕΤΗ – ΕΠΙΒΛΕΨΗ - ΑΝΑΚΑΙΝΙΣΗΣ ΚΤΙΡΙΟΥ

ΕΜΒΑΔΟΝ ΚΤΙΡΙΟΥ 8.000 Μ²

ΕΜΒΑΔΟΝ DATA CENTER 200 Μ2

ΑΝΑΘΕΣΗ 1999

ΠΡΟΫΠΟΛΟΓΙΣΜΟΣ Η/Μ 300.000.000 δρχ. (1999)

ΜΗΧΑΝΟΓΡΑΦΙΚΟ ΚΕΝΤΡΟ ΑΛΦΑ ΑΣΦΑΛΙΣΤΙΚΗΣ - ΩΚΕΑΝΟΣ ΑΤΟΕΕ

ΜΕΛΕΤΗ - ΕΠΙΒΛΕΨΗ Η/Μ ΕΓΚΑΤΑΣΤΑΣΕΩΝ

ΕΜΒΑΔΟΝ ΚΤΙΡΙΟΥ 15.000 Μ2

ΕΜΒΑΔΟΝ DATA CENTER 200 Μ2

ΑΝΑΘΕΣΗ 2002

ΠΡΟΫΠΟΛΟΓΙΣΜΟΣ Η/Μ: 1.940.000 ΕΥΡΩ (2002)

ΜΗΧΑΝΟΓΡΑΦΙΚΟ ΚΕΝΤΡΟ ALPHA BANK ΚΤΙΡΙΟΥ ΚΕΡΙΝΣΚΙ SOFIA BULGARIA



Η/Μ ΜΕΛΕΤΗ – ΕΠΙΒΛΕΨΗ

ΕΜΒΑΔΟΝ DATA CENTER 200 Μ²

ΑΝΑΘΕΣΗ 2008

ΠΡΟΫΠΟΛΟΓΙΣΜΟΣ Η/Μ 250.000 ΕΥΡΩ (2008)

ΜΗΧΑΝΟΓΡΑΦΙΚΟ ΚΕΝΤΡΟ ΓΕΝΙΚΗΣ ΤΡΑΠΕΖΑΣ ΤΗΣ ΕΛΛΑΔΟΣ

ΜΕΛΕΤΗ – ΕΠΙΒΛΕΨΗ Η/Μ ΕΓΚΑΤΑΣΤΑΣΕΩΝ

ΕΜΒΑΔΟΝ ΚΤΙΡΙΟΥ 17.000 Μ²

ΕΜΒΑΔΟΝ DATA CENTER 500 Μ2

ΑΝΑΘΕΣΗ 2000

ΠΡΟΫΠΟΛΟΓΙΣΜΟΣ Η/Μ: 1.500.000.000 δρχ. (2000)

ΜΕΛΕΤΗ ΕΝΕΡΓΕΙΑΚΗΣ ΔΙΑΝΟΜΗΣ ΚΕΝΤΡΙΚΩΝ ΚΤΙΡΙΩΝ ALPHA BANK ΣΤΑΔΙΟΥ 40 & ΠΑΝΕΠΙΣΤΗΜΙΟΥ 41 - 43 - 45

ΠΡΟΫΠΟΛΟΓΙΣΜΟΣ Η/Μ 1.500.000 ΕΥΡΩ (2000-2003)

ΜΗΧΑΝΟΓΡΑΦΙΚΟ ΚΕΝΤΡΟ ALPHA BANK BULGARIA ΣΤΟ ΝΕΟ ΚΕΝΤΡΙΚΟ ΚΤΙΡΙΟ ΣΤΗΝ ΛΕΩΦΟΡΟ TSARIGRATSKO ΣΤΗ ΣΟΦΙΑ - ΒΟΥΛΓΑΡΙΑ

ΜΕΛΕΤΗ - ΕΠΙΒΛΕΨΗ Η/Μ ΕΓΚΑΤΑΣΤΑΣΕΩΝ

ΕΜΒΑΔΟΝ DATA CENTER 150 Μ2

ΑΝΑΘΕΣΗ 2008

ΠΡΟΫΠΟΛΟΓΙΣΜΟΣ Η/Μ: 150.000 ΕΥΡΩ (2008)

ΤΟΠΙΚΟ ΚΕΝΤΡΟ ΜΗΧΑΝΟΓΡΑΦΗΣΗΣ - ALPHA BANK ΠΑΝΕΠΙΣΤΗΜΙΟΥ 41

ΜΕΛΕΤΗ - ΕΠΙΒΛΕΨΗ Η/Μ ΕΓΚΑΤΑΣΤΑΣΕΩΝ

ΕΜΒΑΔΟΝ ΚΤΙΡΙΟΥ 6.000 Μ2

ΕΜΒΑΔΟΝ DATA CENTER 90 Μ2

ΑΝΑΘΕΣΗ 1999

ΠΡΟΫΠΟΛΟΓΙΣΜΟΣ Η/Μ 650.000.000 δρχ. (1999)

DATA CENTER FIRST DATA ΣΤΟΝ ΑΓΙΟ ΣΤΕΦΑΝΟ ΑΤΤΙΚΗΣ

ΜΕΛΕΤΗ - ΕΠΙΒΛΕΨΗ Η/Μ ΕΓΚΑΤΑΣΤΑΣΕΩΝ Α' ΦΑΣΗ ΣΡΟΦ

ΕΜΒΑΔΟΝ ΚΤΙΡΙΟΥ	8.500 M2	
ΕΜΒΑΔΟΝ DATA CENTER	330 M2	
ΑΝΑΘΕΣΗ 2016		
ΠΡΟΫΠΟΛΟΓΙΣΜΟΣ Η/Μ	900.000 €	(2016)

DATA CENTER SIA GREECE ΣΤΟΝ ΑΓΙΟ ΣΤΕΦΑΝΟ ΑΤΤΙΚΗΣ

ΜΕΛΕΤΗ - ΕΠΙΒΛΕΨΗ Η/Μ ΕΓΚΑΤΑΣΤΑΣΕΩΝ Β' ΦΑΣΗΣ ΣΡΟΦ

ΕΜΒΑΔΟΝ ΚΤΙΡΙΟΥ	8.500 M2	
ΕΜΒΑΔΟΝ DATA CENTER	330 M2	
ΑΝΑΘΕΣΗ 2022		
ΠΡΟΫΠΟΛΟΓΙΣΜΟΣ Η/Μ	600.000 €	(2022)

DATA CENTER FORTHNET - NOVA GROUP - ΚΤΙΡΙΟ ΚΟΛΩΝΟΥ

ΜΕΛΕΤΗ - ΕΠΙΒΛΕΨΗ Η/Μ ΕΓΚΑΤΑΣΤΑΣΕΩΝ

ΕΜΒΑΔΟΝ ΚΤΙΡΙΟΥ	2.500 M2	
ΕΜΒΑΔΟΝ DATA CENTER	355 M2	
ΑΝΑΘΕΣΗ 2016		
ΠΡΟΫΠΟΛΟΓΙΣΜΟΣ Η/Μ	630.000 €	(2016)

DATA CENTER TITAN A.E - ΚΕΝΤΡΙΚΟ ΚΤΙΡΙΟ ΟΔΟΥ ΧΑΛΚΙΔΟΣ ΠΑΤΗΣΙΑ



ΜΕΛΕΤΗ - ΕΠΙΒΛΕΨΗ Η/Μ ΕΓΚΑΤΑΣΤΑΣΕΩΝ

ΕΜΒΑΔΟΝ DATA CENTER 40 Μ2

ΑΝΑΘΕΣΗ 2016

ΠΡΟΫΠΟΛΟΓΙΣΜΟΣ Η/Μ 150.000 €

(2016)

NEO DISASTER SITE ΤΗΣ ALPHA BANK CYPRUS ΣΤΗΝ ΛΕΜΕΣΟ



ΜΕΛΕΤΗ - ΕΠΙΒΛΕΨΗ Η/Μ ΕΓΚΑΤΑΣΤΑΣΕΩΝ

ΕΜΒΑΔΟΝ DATA CENTER

50 + 100 Μ2 ΒΟΗΘΗΤΙΚΟΙ ΧΩΡΟΙ

ΑΝΑΘΕΣΗ 2018

ΠΡΟΫΠΟΛΟΓΙΣΜΟΣ Η/Μ

300.000 ΕΥΡΩ

(2018)

Β. ΚΤΙΡΙΑ ΓΡΑΦΕΙΩΝ - ΙΔΙΩΤΙΚΟΥ ΤΟΜΕΑ

αναφέρονται τα σπουδαιότερα εξ αυτών

ΚΕΝΤΡΙΚΟ ΚΤΙΡΙΟ ALPHA BANK ΠΡΩΗΝ ΛΑΙΚΗΣ ΤΡΑΠΕΖΑΣ ΠΑΝΕΠΙΣΤΗΜΙΟΥ 45 - ΑΠΟΚΑΤΑΣΤΑΣΗ ΑΠΟ ΚΑΤΑΣΤΡΟΦΗ 2012





ΜΕΛΕΤΗ – ΕΠΙΒΛΕΨΗ Η/Μ

ΕΜΒ 6.500 Μ²

ΑΝΑΘΕΣΗ 2005 & ΑΠΟΚΑΤΑΣΤΑΣΗ ΜΑΡΤΙΟΣ 2012

ΠΡΟΫΠΟΛΟΓΙΣΜΟΣ Η/Μ 1.500.000 ΕΥΡΩ (2005)

ΠΡΟΫΠΟΛΟΓΙΣΜΟΣ Η/Μ 2.500.000 ΕΥΡΩ (2012)

**ΚΕΝΤΡΙΚΟ ΚΤΙΡΙΟ ALPHA BANK ΣΤΟΑ ΝΙΚΟΛΟΥΔΗ
ΠΑΝΕΠΙΣΤΗΜΙΟΥ 41 - ΑΠΟΚΑΤΑΣΤΑΣΗ ΑΠΟ ΚΑΤΑΣΤΡΟΦΗ 2012**





Η/Μ ΜΕΛΕΤΗ – ΕΠΙΒΛΕΨΗ ΑΡΧΙΚΟΥ ΚΤΙΡΙΟΥ & ΑΠΟΚΑΤΑΣΤΑΣΗ ΛΟΓΩ ΠΥΡΚΑΙΑΣ ΤΟ 2012

ΕΜΒΑΔΟΝ 6000 Μ²

ΠΡΟΫΠΟΛΟΓΙΣΜΟΣ Η/Μ 650.000.000 δρχ. (2000)

ΠΡΟΫΠΟΛΟΓΙΣΜΟΣ Η/Μ 2.000.000 ΕΥΡΩ (2012)

**ΝΕΟ ΒΙΟΚΛΙΜΑΤΙΚΟ ΚΤΙΡΙΟ ΓΡΑΦΕΙΩΝ ALPHA BANK
Λ. ΑΘΗΝΩΝ 103**



ΜΕΛΕΤΗ – ΕΠΙΒΛΕΨΗ Η/Μ

ΕΜΒ 14.000 Μ²

ΑΝΑΘΕΣΗ 2006

ΠΡΟΫΠΟΛΟΓΙΣΜΟΣ Η/Μ

4.000.000 ΕΥΡΩ

(2006)

ΜΟΥΣΕΙΟ ΝΟΜΙΣΜΑΤΩΝ ΤΗΣ ALPHA BANK ΣΤΗΝ ΚΕΡΚΥΡΑ



ΜΕΛΕΤΗ – ΕΠΙΒΛΕΨΗ Η/Μ

ΕΜΒΑΔΟΝ 800 Μ²

ΑΝΑΘΕΣΗ 2003

ΠΡΟΫΠΟΛΟΓΙΣΜΟΣ Η/Μ

250.000 ΕΥΡΩ

(2003)

ΑΛΦΑ ΑΣΤΙΚΑ ΑΚΙΝΗΤΑ - ΚΤΙΡΙΟ ΓΡΑΦΕΙΩΝ ΩΚΕΑΝΟΣ ΑΤΟΕΕ

ΜΕΛΕΤΗ - ΕΠΙΒΛΕΨΗ Η/Μ ΕΓΚΑΤΑΣΤΑΣΕΩΝ

ΕΜΒΑΔΟΝ 15.000Μ2

ΑΝΑΘΕΣΗ 2002

ΠΡΟΫΠΟΛΟΓΙΣΜΟΣ Η/Μ: 1.940.000 ΕΥΡΩ (2002)

ΚΤΙΡΙΟ ΓΡΑΦΕΙΩΝ ΕΚΤΟΝΟΝ – ΤΕΡΝΑ ΑΕ (ΣΠΥΡΟΥ ΠΑΤΣΗ & ΛΕΩΦ. ΑΘΗΝΩΝ)



ΜΕΛΕΤΗ - ΕΠΙΒΛΕΨΗ Η/Μ ΕΓΚΑΤΑΣΤΑΣΕΩΝ

ΕΜΒΑΔΟΝ 17.000 Μ2

ΑΝΑΘΕΣΗ 2003

ΠΡΟΫΠΟΛΟΓΙΣΜΟΣ Η/Μ: 3.500.000 ΕΥΡΩ (2003)

**ΚΤΙΡΙΟ ΓΡΑΦΕΙΩΝ ΒΙΟΣ ΑΕΔΑΕ ΜΕΣΟΓΕΙΩΝ ΥΠΟΥΡΓΕΙΟ
ΑΝΑΠΤΥΞΗΣ**



ΜΕΛΕΤΗ – ΕΠΙΒΛΕΨΗ Η/Μ ΕΓΚΑΤΑΣΤΑΣΕΩΝ

ΕΜΒΑΔΟΝ 17.000 Μ²

ΑΝΑΘΕΣΗ 2001

ΠΡΟΫΠΟΛΟΓΙΣΜΟΣ Η/Μ:

1.100.000.000 δρχ.

(2001)

ΚΤΙΡΙΟ PROFIN ΟΜΙΛΟΥ ΚΛΩΝΑΤΕΞ (ΚΩΝ/ΠΟΛΕΩΣ & ΕΘΝΙΚΗΣ ΑΘΗΝΩΝ – ΛΑΜΙΑΣ)

ΜΕΛΕΤΗ ΕΦΑΡΜΟΓΗΣ ΗΛΕΚΤΡΟΛΟΓΙΚΩΝ ΕΓΚΑΤΑΣΤΑΣΕΩΝ – ΣΥΜΒΟΥΛΟΙ Η/Μ

ΕΜΒΑΔΟΝ 10.000 Μ2

ΑΝΑΘΕΣΗ 2002

ΠΡΟΫΠΟΛΟΓΙΣΜΟΣ Η/Μ: 3.300.000 ΕΥΡΩ (2002)

ΚΤΙΡΙΟ ΓΡΑΦΕΙΩΝ VAMVAS MEDICALS ΣΤΗΝ ΑΓ. ΠΑΡΑΣΚΕΥΗ

ΜΕΛΕΤΗ - ΕΠΙΒΛΕΨΗ Η/Μ ΕΓΚΑΤΑΣΤΑΣΕΩΝ

ΕΜΒΑΔΟΝ 4.000Μ2

ΑΝΑΘΕΣΗ 2004

ΠΡΟΫΠΟΛΟΓΙΣΜΟΣ Η/Μ: 500.000 ΕΥΡΩ (2004)

ΚΤΙΡΙΟ ΓΡΑΦΕΙΩΝ ΚΤΙΣΤΩΡ ΑΚΙΝΗΤΩΝ Α.Ε ΣΤΗΝ ΑΓ. ΠΑΡΑΣΚΕΥΗ

ΜΕΛΕΤΗ - ΕΠΙΒΛΕΨΗ Η/Μ ΕΓΚΑΤΑΣΤΑΣΕΩΝ

ΕΜΒΑΔΟΝ 3.000Μ²

ΠΡΟΫΠΟΛΟΓΙΣΜΟΣ Η/Μ: 600.000 ΕΥΡΩ (2003)

ΑΝΑΚΑΙΝΙΣΗ ΚΕΝΤΡΙΚΟΥ ΚΤΗΡΙΟΥ ΤΗΣ GLOBUL ΣΟΦΙΑ - ΒΟΥΛΓΑΡΙΑ

ΜΕΛΕΤΗ Η/Μ ΕΓΚΑΤΑΣΤΑΣΕΩΝ ΣΤΟ BUSINESS PARK ΣΟΦΙΑΣ

ΑΝΑΘΕΣΗ 2009

ΚΤΙΡΙΟ ΤΕΧΑΚΟ - Θ. ΓΙΑΝΝΟΥΣΗ ΣΤΗΝ Λ. ΚΗΦΙΣΙΑΣ



ΜΕΛΕΤΗ - ΕΠΙΒΛΕΨΗ Η/Μ ΕΓΚΑΤΑΣΤΑΣΕΩΝ

ΕΜΒΑΔΟΝ 1.000 Μ2

ΑΝΑΘΕΣΗ 2002

ΠΡΟΫΠΟΛΟΓΙΣΜΟΣ Η/Μ:

300.000 ΕΥΡΩ

(2002)

**ΚΤΙΡΙΟ ΓΡΑΦΕΙΩΝ ΤΕΧΝΙΚΩΝ ΕΚΔΟΣΕΩΝ ΑΕ – ΕΚΔΟΣΕΩΝ ΛΥΜΠΕΡΗ
ΣΤΟ ΚΟΡΩΠΙ**



ΜΕΛΕΤΗ - ΕΠΙΒΛΕΨΗ Η/Μ ΕΓΚΑΤΑΣΤΑΣΕΩΝ

ΕΜΒΑΔΟΝ 1.500Μ2

ΑΝΑΘΕΣΗ 2006

ΠΡΟΫΠΟΛΟΓΙΣΜΟΣ Η/Μ:

500.000 ΕΥΡΩ

(2006)

ΝΕΟ ΚΤΙΡΙΟ ΓΡΑΦΕΙΩΝ ΥΔΡΟΓΕΙΟΥ ΑΣΦΑΛΙΣΤΙΚΗΣ
Λ. ΣΥΓΓΡΟΥ & ΚΟΜΝΗΝΩΝ



ΜΕΛΕΤΗ - ΕΠΙΒΛΕΨΗ Η/Μ ΕΓΚΑΤΑΣΤΑΣΕΩΝ

ΕΜΒΑΔΟΝ 12.500Μ2

ΑΝΑΘΕΣΗ 2007

ΠΡΟΫΠΟΛΟΓΙΣΜΟΣ Η/Μ:

1. 600.000 ΕΥΡΩ

(2007)

**ΝΕΟ ΚΤΙΡΙΟ ΓΡΑΦΕΙΩΝ ΤΗΣ EASTERN MEDITERRANEAN
MARITIME ΣΤΗ ΓΛΥΦΑΔΑ**

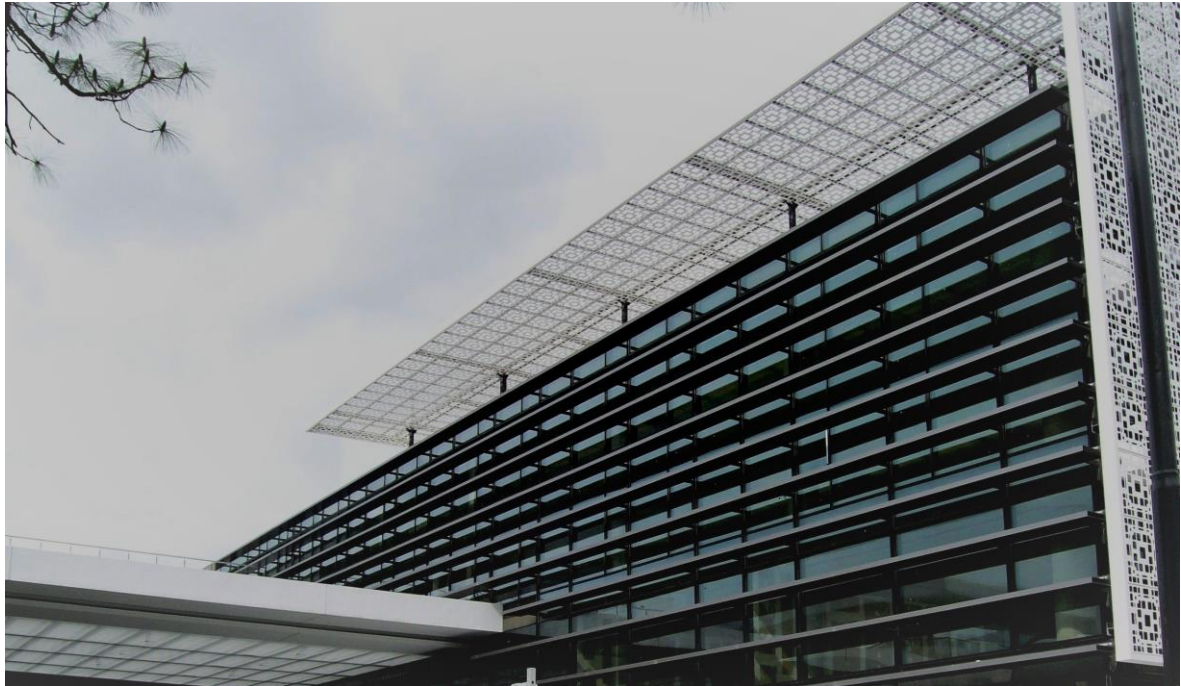

ΜΕΛΕΤΗ - ΕΠΙΒΛΕΨΗ Η/Μ ΕΓΚΑΤΑΣΤΑΣΕΩΝ

ΕΜΒΑΔΟΝ 4.500Μ2

ΑΝΑΘΕΣΗ 2009

ΠΡΟΫΠΟΛΟΓΙΣΜΟΣ Η/Μ:

1. 500.000,00 ΕΥΡΩ

(2010)

**ΑΝΑΚΑΙΝΙΣΗ ΣΥΓΚΡΟΤΗΜΑΤΟΣ ΚΤΙΡΙΩΝ ΑΓΙΟΥ ΣΤΕΦΑΝΟΥ ΤΗΣ
ALPHA BANK - ΜΕΤΑΤΡΟΠΗ ΣΕ ΕΚΠΑΙΔΕΥΤΙΚΟ ΚΕΝΤΡΟ ΤΟΥ
ΟΜΙΛΟΥ ΜΕ ΣΥΓΧΡΟΝΕΣ ΟΠΤΙΚΟΑΚΟΥΣΤΙΚΕΣ ΛΕΙΤΟΥΡΓΙΕΣ &
ΑΜΦΙΘΕΑΤΡΟ ΜΕ ΣΥΓΧΡΟΝΟ ΜΕΤΑΦΡΑΣΤΙΚΟ 4 ΓΛΩΣΣΩΝ**



ΜΕΛΕΤΗ - ΕΠΙΒΛΕΨΗ Η/Μ ΕΓΚΑΤΑΣΤΑΣΕΩΝ

ΕΜΒΑΔΟΝ 30.000Μ2

ΑΝΑΘΕΣΗ 2009

ΠΡΟΫΠΟΛΟΓΙΣΜΟΣ Η/Μ:

2.000.000 ΕΥΡΩ

(2009)

ΝΕΟ ΚΕΝΤΡΙΚΟ ΚΤΙΡΙΟ ΓΡΑΦΕΙΩΝ ALPHA BANK - BULGARIA



ΜΕΛΕΤΗ - ΕΠΙΒΛΕΨΗ Η/Μ ΕΓΚΑΤΑΣΤΑΣΕΩΝ

ΕΜΒΑΔΟΝ 12.000Μ2

ΑΝΑΘΕΣΗ 2008

ΠΡΟΫΠΟΛΟΓΙΣΜΟΣ Η/Μ:

5.000.000 ΕΥΡΩ

(2008)

ΕΝΕΡΓΕΙΑΚΗ ΑΝΑΒΑΘΜΙΣΗ ΚΤΙΡΙΟΥ ΣΤΑΔΙΟΥ & ΚΟΡΑΗ (ΠΡΩΗΝ ΙΛΤΕ) ALPHA BANK



ΜΕΛΕΤΗ - ΕΠΙΒΛΕΨΗ Η/Μ ΕΓΚΑΤΑΣΤΑΣΕΩΝ

ΕΜΒΑΔΟΝ 7.000Μ2

ΑΝΑΘΕΣΗ 2019

ΠΡΟΫΠΟΛΟΓΙΣΜΟΣ Η/Μ:

600.000 ΕΥΡΩ

(2019)

**ΓΕΝΙΚΟ ΕΠΙΤΕΛΕΙΟ ΝΑΥΤΙΚΟΥ - ΑΝΕΓΕΡΣΗ ΝΕΟΥ ΑΜΦΙΘΕΑΤΡΟΥ
ΣΧΟΛΗΣ ΝΑΥΤΙΚΩΝ ΔΟΚΙΜΩΝ**



ΕΡΓΟΔΟΤΗΣ: ΑΙΓΕΑΣ ΑΜΚΕ

ΜΕΛΕΤΗ - ΕΠΙΒΛΕΨΗ Η/Μ ΕΓΚΑΤΑΣΤΑΣΕΩΝ

ΑΝΑΘΕΣΗ 2023

ΠΡΟΥΠΟΛΟΓΙΣΜΟΣ Η/Μ: 700.000 ΕΥΡΩ (2022)

ΝΕΑ ΓΡΑΦΕΙΑ SITECORE ΣΤΟ ΜΑΡΟΥΣΙ

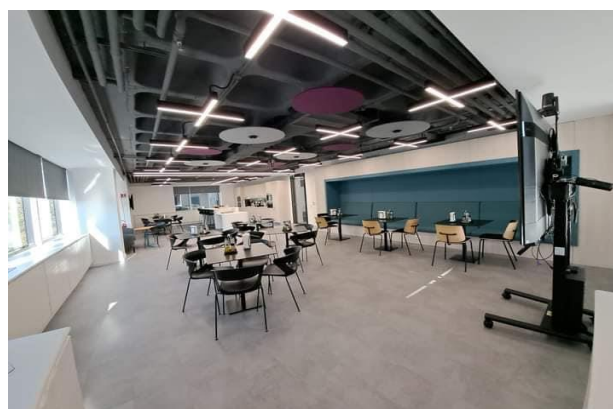
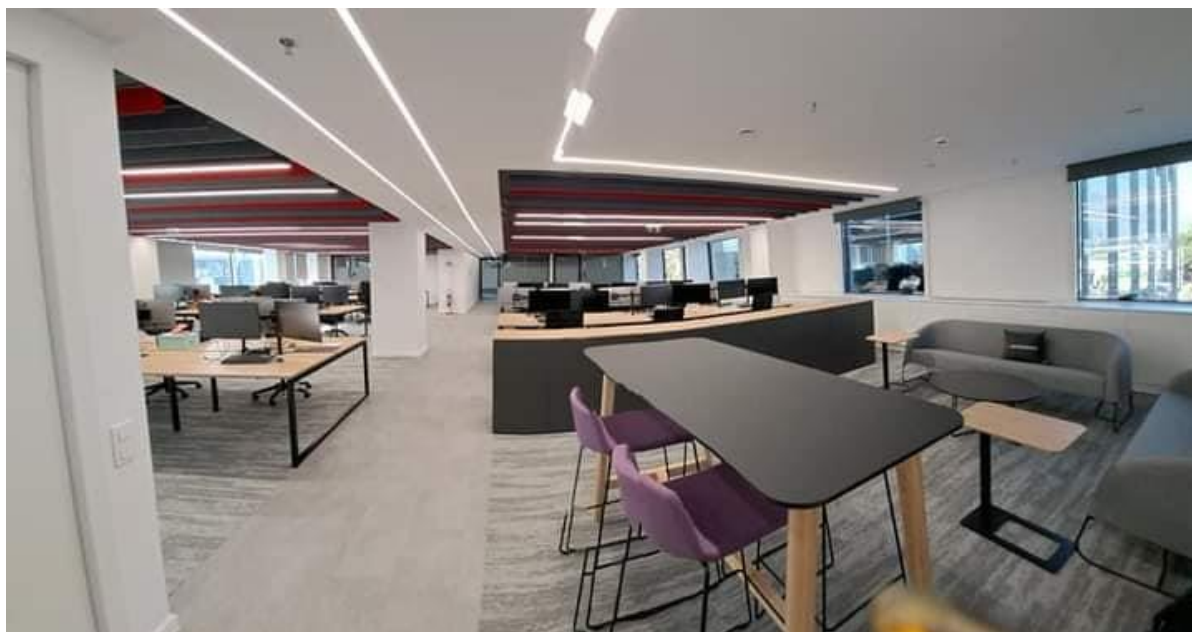

ΕΡΓΟΔΟΤΗΣ: ΒΙΤΑΕΛ ΑΕ

ΜΕΛΕΤΗ - ΕΠΙΒΛΕΨΗ Η/Μ ΕΓΚΑΤΑΣΤΑΣΕΩΝ

ΑΝΑΘΕΣΗ 2022

ΠΡΟΫΠΟΛΟΓΙΣΜΟΣ : 500.000 ΕΥΡΩ (2022)

Γ. ΛΟΙΠΑ ΚΤΙΡΙΑ ΓΡΑΦΕΙΩΝ

(ΜΕΛΕΤΗΤΗΣ: Ι.ΠΡΙΝΤΑΤΚΟ ΣΕ ΣΥΝΕΡΓΑΣΙΑ ΜΕ Δ. ΑΘΑΝΑΣΕΚΟΣ - Κ.ΣΑΙΤΗΣ)

Παρατίθενται τα σημαντικότερα εξ' αυτών.

ΤΡΑΠΕΖΑ ΤΗΣ ΕΛΛΑΔΟΣ - ΚΕΝΤΡΙΚΟ ΚΤΙΡΙΟ ΠΑΝΕΠΙΣΤΗΜΙΟΥ

ΜΕΛΕΤΗ ΕΓΚΑΤΑΣΤΑΣΕΩΝ ΑΣΦΑΛΕΙΑΣ ΚΤΙΡΙΟΥ

ΕΜΒΑΔΟΝ 20000 Μ²

ΑΝΑΘΕΣΗ 2000

ΠΡΟΫΠΟΛΟΓΙΣΜΟΣ Η/Μ: 1.000.000.000 δρχ. (2000)

ΤΡΑΠΕΖΑ ΤΗΣ ΕΛΛΑΔΟΣ - ΚΕΝΤΡΙΚΟ ΚΤΙΡΙΟ ΠΕΙΡΑΙΑ

ΜΕΛΕΤΗ ΕΓΚΑΤΑΣΤΑΣΕΩΝ ΑΣΦΑΛΕΙΑΣ ΚΤΙΡΙΟΥ

ΕΜΒΑΔΟΝ 20000 Μ²

ΑΝΑΘΕΣΗ 2000

ΠΡΟΫΠΟΛΟΓΙΣΜΟΣ Η/Μ: 200.000.000 δρχ. (2000)

ΓΕΝΙΚΗ ΤΡΑΠΕΖΑ ΤΗΣ ΕΛΛΑΔΟΣ - ΝΕΟ ΚΕΝΤΡΙΚΟ ΚΤΙΡΙΟ ΔΙΟΙΚΗΣΗΣ ΣΤΟ ΠΟΛΙΤΕΙΑ CENTER - ΟΔΟΥ ΜΕΣΟΓΕΙΩΝ

ΜΕΛΕΤΗ – ΕΠΙΒΛΕΨΗ Η/Μ ΕΓΚΑΤΑΣΤΑΣΕΩΝ ΚΤΙΡΙΟΥ ΓΡΑΦΕΙΩΝ & ΜΗΧΑΝΟΓΡΑΦΙΚΟ ΚΕΝΤΡΟ

ΕΜΒΑΔΟΝ 17000 Μ²

ΑΝΑΘΕΣΗ ΔΕΚΕΜΒΡΙΟΣ 2000

ΠΡΟΫΠΟΛΟΓΙΣΜΟΣ Η/Μ: 1.500.000.000 δρχ. (2000)

ΑΛΦΑ BANK, ΚΤΙΡΙΟ ΓΡΑΦΕΙΩΝ ΠΑΝΕΠΙΣΤΗΜΙΟΥ 43

Η/Μ ΜΕΛΕΤΗ – ΕΠΙΒΛΕΨΗ

ΕΜΒΑΔΟΝ 7000 Μ²

ΠΡΟΫΠΟΛΟΓΙΣΜΟΣ Η/Μ 300.000.000 δρχ. (1996)

ΚΤΙΡΙΟ ΓΡΑΦΕΙΩΝ ΔΟΞΙΑΔΗ ΣΤΟ ΚΟΛΩΝΑΚΙ Η/Μ ΕΠΙΒΛΕΨΗ - ΑΝΑΚΑΙΝΙΣΗΣ ΤΟΜΕΑ ΔΕΛΤΑ ΠΛΗΡΟΦΟΡΙΚΗΣ

ΕΜΒ. 5000 Μ²

ΠΡΟΫΠΟΛΟΓΙΣΜΟΣ Η/Μ 500.000.000 δρχ (1999)

ΑΛΦΑ ΑΣΦΑΛΙΣΤΙΚΗ ΚΤΙΡΙΟ MONUMENTAL - VOVOS

Η/Μ ΜΕΛΕΤΗ – ΕΠΙΒΛΕΨΗ

ΕΜΒ. 5000 Μ²

ΠΡΟΫΠΟΛΟΓΙΣΜΟΣ Η/Μ 150.000.000 δρχ (1998)

ΑΛΦΑ ΧΡΗΜΑΤΙΣΤΗΡΙΑΚΗ - ΚΕΝΤΡΙΚΟ ΚΤΙΡΙΟ ΚΟΡΑΗ

Η/Μ ΜΕΛΕΤΗ – ΕΠΙΒΛΕΨΗ

ΕΜΒ. 6000 Μ²

ΠΡΟΫΠΟΛΟΓΙΣΜΟΣ Η/Μ 350.000.000 δρχ (1999)

ΑΛΦΑ LEASING - ΚΕΝΤΡΙΚΟ ΚΤΙΡΙΟ ΦΙΛΕΛΛΗΝΩΝ 6

Η/Μ ΜΕΛΕΤΗ – ΕΠΙΒΛΕΨΗ

ΕΜΒ. 4000 Μ²

ΠΡΟΫΠΟΛΟΓΙΣΜΟΣ Η/Μ 250.000.000 δρχ (1999)

ΑΛΡΗΑ BANK - ΚΕΝΤΡΙΚΟ ΚΤΙΡΙΟ ΛΑΡΙΣΑΣ

Η/Μ ΜΕΛΕΤΗ – ΕΠΙΒΛΕΨΗ ΑΝΑΚΑΙΝΙΣΗΣ ΚΤΙΡΙΟΥ

ΕΜΒ. 4000 Μ²

ΠΡΟΫΠΟΛΟΓΙΣΜΟΣ Η/Μ 200.000.000 δρχ (1997)

ΑΛΡΗΑ BANK - ΚΕΝΤΡΙΚΟ ΚΤΙΡΙΟ ΒΟΛΟΥ

Η/Μ ΜΕΛΕΤΗ – ΕΠΙΒΛΕΨΗ ΑΝΑΚΑΙΝΙΣΗΣ ΚΤΙΡΙΟΥ

ΕΜΒ. 4000 Μ²

ΠΡΟΫΠΟΛΟΓΙΣΜΟΣ Η/Μ 200.000.000 δρχ (1999)

ΑΛΡΗΑ BANK - ΚΕΝΤΡΙΚΟ ΚΤΙΡΙΟ ΚΑΡΤΩΝ ΠΑΓΚΡΑΤΙΟΥ

Η/Μ ΜΕΛΕΤΗ – ΕΠΙΒΛΕΨΗ ΑΝΑΚΑΙΝΙΣΗΣ ΚΤΙΡΙΟΥ

ΕΜΒ. 3000 Μ²

ΠΡΟΫΠΟΛΟΓΙΣΜΟΣ Η/Μ 200.000.000 δρχ (1998)

ALPHA BANK - ΚΕΝΤΡΙΚΟ ΚΤΙΡΙΟ ΕΘΝ. ΑΝΤΙΣΤΑΣΕΩΣ ΠΕΙΡΑΙΑ

Η/Μ ΜΕΛΕΤΗ – ΕΠΙΒΛΕΨΗ ΑΝΑΚΑΙΝΙΣΗΣ ΚΤΙΡΙΟΥ

ΕΜΒ. 3000 Μ²

ΠΡΟΫΠΟΛΟΓΙΣΜΟΣ Η/Μ 200.000.000 δρχ (1998)

ALPHA BANK - ΚΤΙΡΙΟ ΝΑΥΤΙΛΙΑΚΟΥ ΚΑΤΑΣΤΗΜΑΤΟΣ ΠΕΙΡΑΙΑ

Η/Μ ΜΕΛΕΤΗ – ΕΠΙΒΛΕΨΗ ΑΝΑΚΑΙΝΙΣΗΣ ΚΤΙΡΙΟΥ

ΕΜΒ. 1500 Μ²

ΠΡΟΫΠΟΛΟΓΙΣΜΟΣ Η/Μ 150.000.000 δρχ (1997)

ALPHA BANK - ΚΤΙΡΙΟ ΓΡΑΦΕΙΩΝ ΣΥΛΛΟΓΟΥ ΠΡΟΣΩΠΙΚΟΥ

Η/Μ ΜΕΛΕΤΗ ΕΠΙΒΛΕΨΗ ΑΝΑΚΑΙΝΙΣΗΣ ΚΤΙΡΙΟΥ

ΕΜΒ. 4000 Μ²

ΠΡΟΫΠΟΛΟΓΙΣΜΟΣ Η/Μ 150.000.000 δρχ (2001)

ALPHA BANK - ΚΕΝΤΡΙΚΟ ΚΤΙΡΙΟ ΤΙΡΑΝΩΝ

Η/Μ ΜΕΛΕΤΗ – ΕΠΙΒΛΕΨΗ

ΕΜΒ. 2000 Μ²

ΠΡΟΫΠΟΛΟΓΙΣΜΟΣ Η/Μ 350.000.000 δρχ (1998)

ALPHA BANK ΚΕΝΤΡΑ ΥΠΟΣΤΗΡΙΞΗΣ ΚΑΤΑΣΤΗΜΑΤΩΝ (ΚΥΚ) ΠΕΙΡΑΙΑ- ΠΑΤΡΩΝ- ΚΕΡΚΥΡΑΣ - ΛΑΡΙΣΑΣ- ΚΡΗΤΗΣ

ΙΔΡΥΜΑ ΜΕΙΖΟΝΟΣ ΕΛΛΗΝΙΣΜΟΥ – ΚΤΙΡΙΟ ΓΡΑΦΕΙΩΝ ΟΔΟΥ ΠΟΥΛΟΠΟΥΛΟΥ

ΠΡΟΫΠΟΛΟΓΙΣΜΟΣ Η/Μ : 200.000.000 δρχ (1998)

ΙΔΡΥΜΑ ΜΕΙΖΟΝΟΣ ΕΛΛΗΝΙΣΜΟΥ – ΚΤΙΡΙΟ ΠΟΛ. ΧΡΗΣΕΩΝ ΟΔΟΥ ΠΕΙΡΑΙΩΣ

ΠΡΟΫΠΟΛΟΓΙΣΜΟΣ Η/Μ : 350.000.000 δρχ (1999)

ΓΡΑΦΕΙΑ ΕΘΝΙΚΗΣ ΛΥΡΙΚΗΣ ΣΚΗΝΗΣ

ΜΕΛΕΤΗ – ΕΠΙΒΛΕΨΗ Η/Μ

ΠΡΟΫΠΟΛΟΓΙΣΜΟΣ Η/Μ : 140.000,00€ (2008)

ALPHA BANK - ΚΤΙΡΙΟ ΓΡΑΦΕΙΩΝ ΠΑΝΕΠΙΣΤΗΜΙΟΥ 43 - ΕΝΕΡΓΕΙΑΚΗ ΑΝΑΒΑΘΜΙΣΗ

Η/Μ ΜΕΛΕΤΗ – ΕΠΙΒΛΕΨΗ ΕΝΕΡΓΕΙΑΚΗΣ ΑΝΑΒΑΘΜΙΣΗΣ ΚΤΙΡΙΟΥ ΚΑΙ ΕΦΑΡΜΟΓΗΣ ΝΕΟΥ ΦΩΤΙΣΜΟΥ & ΚΛΙΜΑΤΙΣΜΟΥ.

ΕΜΒΑΔΟΝ 7000 Μ²

ΠΡΟΫΠΟΛΟΓΙΣΜΟΣ Η/Μ 1.700.000 €. (2021)

ALPHA BANK - ΚΕΝΤΡΙΚΟ ΚΤΙΡΙΟ ΟΜΙΛΟΥ - ΣΤΑΔΙΟΥ 40

Η/Μ ΜΕΛΕΤΗ – ΕΠΙΒΛΕΨΗ ΑΠΟΚΑΤΑΣΤΑΣΗΣ ΚΕΝΤΡΙΚΩΝ ΜΗΧΑΝΟΣΤΑΣΙΩΝ ΥΠΟΓΕΙΩΝ

ΕΜΒΑΔΟΝ ΥΠΟΓΕΙΩΝ 1500 Μ²

ΠΡΟΫΠΟΛΟΓΙΣΜΟΣ Η/Μ 1.500.000 €. (2021)

Δ. ΚΑΤΑΣΤΗΜΑΤΑ ΔΙΚΤΥΟΥ ΤΡΑΠΕΖΩΝ

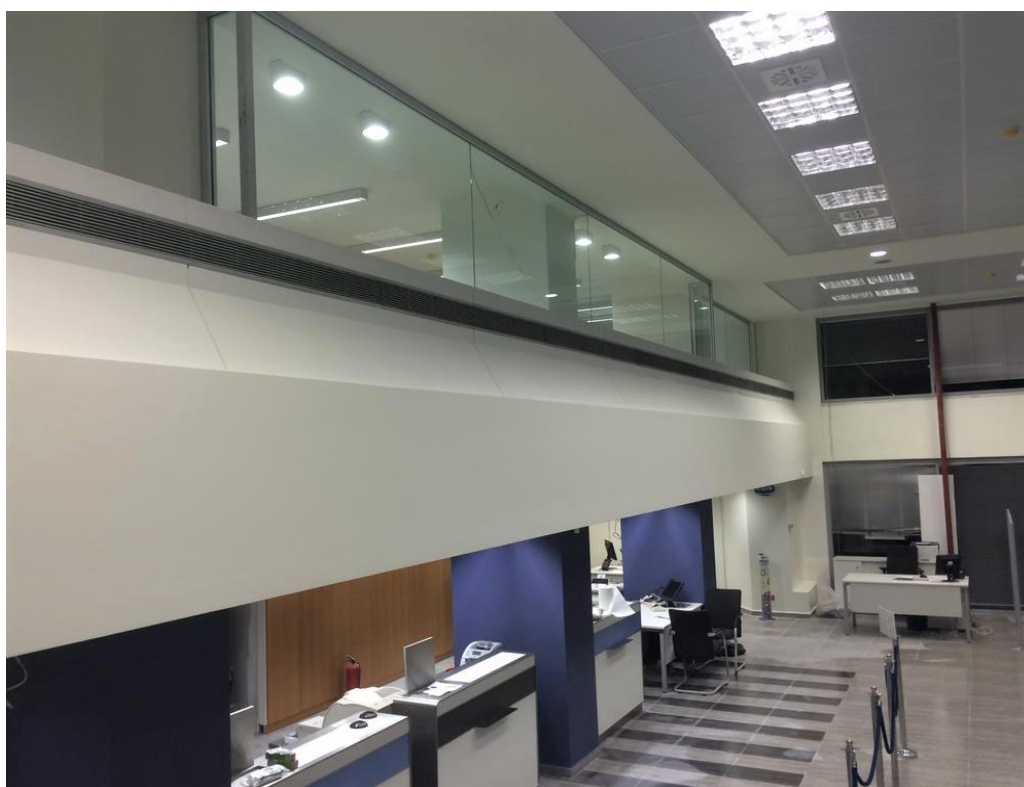

ΚΑΤΑΣΤΗΜΑΤΑ ALPHA BANK (ΔΙΚΤΥΟΥ ΕΛΛΑΔΟΣ ΑΠΟ ΤΟ 2001 ΚΑΙ ΜΕΤΑ)

- ΛΑΜΠΡΙΝΗΣ – ΜΕΤΑΜΟΡΦΩΣΗΣ - ΑΕΔΑΚ ΣΥΓΓΡΟΥ 137 – ΜΕΛΙΣΣΙΩΝ - ΛΕΒΙΔΟΥ ΚΗΦΙΣΙΑΣ- ΔΑΦΝΗΣ - Ν.ΗΡΑΚΛΕΙΟΥ - ΑΓ. ΤΡΙΑΔΟΣ ΑΜΠΕΛΟΚΗΠΩΝ - ΣΑΧΤΟΥΡΗ ΠΕΙΡΑΙΑ - ΠΑΛΑΙΟΥ ΦΑΛΗΡΟΥ - ΠΕΥΚΗΣ - Ν. ΕΡΥΘΡΑΙΑΣ - ΜΕΤΑΜΟΡΦΩΣΗΣ - ΚΥΠΑΡΙΣΣΙΑΣ - ΚΑΛΑΜΑΤΑΣ 23^{ης} ΜΑΡΤΙΟΥ – ΛΑΜΙΑΣ – ΜΕΓΑΡΩΝ – ΤΡΙΚΑΛΩΝ – ΚΟΖΑΝΗΣ – ΡΕΘΥΜΝΟΥ - ΚΑΤΕΡΙΝΗΣ – ΚΑΛΑΜΑΡΙΑΣ – ΚΟΖΑΝΗΣ - ΚΕΡΚΥΡΑΣ - Λ.ΒΥΡΩΝΟΣ ΚΩ - ΑΓΡΙΝΙΟΥ — ΣΤΑΥΡΟΥΠΟΛΗΣ – ΕΓΝΑΤΙΑΣ ΘΕΣΣΑΛΟΝΙΚΗΣ – ΨΥΧΙΚΟΥ – ΚΑΡΟΛΟΥ ΠΑΤΡΩΝ – ΡΟΥΣΒΕΛΤ- ΠΑΛΑΙΟΚΑΣΤΡΙΤΣΑΣ – ΣΠΑΤΩΝ - ΑΓΡΙΝΙΟΥ Β – ΔΡΑΠΕΤΣΩΝΑΣ – ΜΕΡΛΙΝ - ΣΟΦΟΥΛΗ – ΕΡΜΟΥ – ΚΑΠΝΙΚΑΡΕΑΣ – ΑΓ. ΙΩΑΝΝΗ ΡΕΝΤΗ - ΟΔΟΥ ΘΗΒΩΝ - ΚΤΙΡΙΟΥ ΑΠΟΘΗΚΩΝ ΜΟΛΟΚΟΤΟΥ – ΓΡΑΦΕΙΑ ΜΕΡΛΙΝ – ΕΜΠΟΡΙΚΟΥ ΚΕΝΤΡΟΥ FLORIDA – ΠΑΠΑΦΕΙΟΥ – ΗΡΑΚΛΕΙΟ ΚΡΗΤΗΣ – ΜΕΝΕΜΕΝΗ – ΕΠΙΧΕΙΡΗΜΑΤΙΚΟ ΚΕΝΤΡΟ ΕΓΝΑΤΙΑΣ – ΕΚΠΑΙΔΕΥΤΙΚΟ ΚΕΝΤΡΟ ΑΓ. ΣΤΕΦΑΝΟΥ – ΣΛΗΜΑΝ – ΜΟΛΟΚΟΤΟΥ – ΔΙΑΡΡΥΘΜΙΣΗ ΓΡΑΦΕΙΟΥ ΙΩΑΝΝΙΝΩΝ – ΑΛΕΞΑΝΔΡΟΥΠΟΛΗ – PRIVATE BANK ΘΕΣΣΑΛΟΝΙΚΗΣ – ΔΙΑΡΡΥΘΜΙΣΗ ΚΑΤΑΣΤΗΜΑΤΟΣ ΚΝΩΣΟΥ – ΕΠΙΧΕΙΡΗΜΑΤΙΚΟ ΚΕΝΤΡΟ ΚΑΒΑΛΑΣ – ΕΠΙΧΕΙΡΗΜΑΤΙΚΟ ΚΕΝΤΡΟ ΛΑΡΙΣΑΣ – ΜΑΣΤΑΜΠΑ – ΑΡΓΥΡΟΥΠΟΛΗ – ΑΜΦΙΘΕΑΤΡΟ ΑΓ. ΣΤΕΦΑΝΟΥ – PRIVATE BANK ΚΑΒΑΛΑΣ – ΕΠΙΧΕΙΡΗΜΑΤΙΚΟ ΚΕΝΤΡΟ ΑΓ. ΠΑΡΑΣΚΕΥΗΣ – ΛΟΥΤΡΑΚΙ – ΚΟΡΙΝΘΟΣ – ΔΩΔΩΝΗ ΙΩΑΝΝΙΝΩΝ – ΛΑΡΙΣΑ – ΠΛ. ΘΕΑΤΡΟΥ – ΡΟΔΟΣ – ΧΑΛΑΝΔΡΙ – ΣΚΑΛΑ ΛΑΚΩΝΙΑΣ – ΠΛΑΤΑΝΙΑΣ – ΘΑΣΟΣ – ΣΙΔΗΡΟΚΑΣΤΡΟ – ΑΝΑΚΑΙΝΙΣΗ ΚΑΒΑΛΑΣ – ΠΟΡΤΟ ΡΑΦΤΗ – ΑΓ. ΘΕΟΔΩΡΟΙ – ΕΛΕΥΘΕΡΟΥΠΟΛΗ – ΣΥΚΙΕΣ – ΡΕΘΥΜΝΟ – ΝΕΑ ΜΗΧΑΝΙΩΝΑ – ΑΓ. ΣΤΕΦΑΝΟΣ – ΚΟΥΦΑΛΙΑ – ΕΥΡΥΑΛΗ – ΧΙΟΣ – ΜΥΚΟΝΟΣ – ΔΙΟΓΕΝΗΣ – ΠΥΛΟΣ – ΠΑΙΑΝΙΑ – Ν. ΠΕΝΤΕΛΗ – ΚΑΛΑΜΑΤΑ – ΡΕΘΥΜΝΟ – ΠΛ. ΑΜΕΡΙΚΗΣ – ΧΙΟΣ 2 – ΣΟΦΟΥΛΗ – ΕΡΡΙΚΟΣ ΝΤΥΝΑΝ – ΙΕΡΑΠΕΤΡΑ – ΞΑΝΘΗ 1 – ΞΑΝΘΗ 2 – ΠΑΤΡΑΣ- ΑΛΙΜΟΥ-ΑΡΓΟΣΤΟΛΙΟΥ- ΧΑΝΙΩΝ- ΑΚΡΩΤΗΡΙΟΥ ΠΑΤΡΩΝ- ΖΩΓΡΑΦΟΥ- ΚΑΛΑΜΑΚΙΟΥ - ΑΓΙΑΣ ΣΟΦΙΑΣ ΠΑΤΡΩΝ – ΠΕΥΚΗΣ - ΝΕΑΠΟΛΗΣ ΘΕΣ/ΚΗΣ, ΤΡΙΠΟΛΗΣ- ΠΛ. ΑΤΤΙΚΗΣ- ΚΑΜΑΤΕΡΟΥ - ΚΗΦΙΣΙΑΣ 121 - ΧΟΛΑΡΓΟΥ – ΣΥΓΓΡΟΥ ΦΙΞ – ΙΑΛΥΣΟΥ – ΚΑΤΩ ΠΑΤΗΣΙΩΝ – ΧΟΛΑΡΓΟΥ 158 – ΠΑΤΗΣΙΩΝ 167 – ΑΧΑΡΝΩΝ – ΑΧΙΛΛΕΙΟΝ – ΜΥΚΟΝΟΥ ΑΝΑΚΑΙΝΙΣΗ – ΣΥΡΟΥ – ΨΥΧΙΚΟΥ 200.
- **ΚΑΤΑΣΤΗΜΑΤΑ ΔΙΚΤΥΟΥ ΣΕΡΒΙΑΣ** ΚΕΝΤΡΙΚΟ ΒΕΛΙΓΡΑΔΙΟΥ – ΜΑΚΕΝΖΙΕΒΑ – SUPERVERO ΠΑΛΑΝΚΑ – ΝΟΒΙΣΑΝΤ – ΜΑΚΕΝΤΟΝΣΚΑ 12,14 – ΖΛΑΤΙΜΠΟΡ – ΒΑΛΙΕΒΟ – ΛΑΖΑΡΕΒΑΤΣ – ΖΕΜΟΥΝ – ΜΠΑΝΟΒΟ – ΤΣΑΤΣΑΚ – ΜΑΡΚΟΒΙΤΣΑ – ΣΕΡΒΕΝΚΑ – ΠΟΖΑΡΕΒΑΤΣ – ΣΙΝΤ – ΡΟΥΜΑ - ΟΜΠΡΕΝΟΒΑΤΣ – ΣΕΝΙΑΚ – ΒΕΡΜΠΑΣ – ΝΙΣ – ΚΡΑΛΙΕΒΟ – ΣΑΡΑΓΙΕΒΣΚΑ – ΤΕΜΕΡΙΝ – ΡΕΣΝΙΚ – ΣΙΜΑΝΟΒΤΣΙ – ΑΡΑΝΤΙΕΛΟΒΑΤΣ – ΚΑΝΑΡΕΒΟ ΜΠΡΝΤΟ – ΝΟΒΑ ΠΑΖΟΒΑ – ΑΝΤΑ – ΜΠΑΡΑΓΙΕΒΟ – ΚΟΒΙΝ – ΚΡΑΛΙΑ ΜΙΛΑΝΑ – ΑΛΕΞΙΝΑΤΣ – ΠΙΡΟΤ – ΒΙΣΝΙΚΑ ΜΠΑΝΙΑ – ΣΡΜΠΟΜΠΡΑΝ – ΡΑΚΟΒΙΤΣΑ – ΣΟΥΜΠΟΤΙΤΣΑ – ΑΛΤΙΝΑ – ΤΟΠΟΛΑ – ΝΙΣ 4 – ΣΟΠΟΤ – ΝΟΒΙ ΣΑΝΤ – ΚΟΚΟ ΡΑΤΣΙΝ – ΝΙΣ ΚΕΝΤΡΙΚΟ – ΛΕΣΚΟΒΑΤΣ.

- ΚΑΤΑΣΤΗΜΑΤΑ ΔΙΚΤΥΟΥ ΒΟΥΛΓΑΡΙΑΣ** ΚΕΝΤΡΙΚΟ ΣΟΦΙΑΣ – ΒΑΡΝΑ – ΠΛΟΒΝΤΙΒ 1 – ΣΤΑΡΑ ΖΑΓΟΡΑ – ΛΕΦΣΚΙ – ΛΙΟΥΛΙΝ – ΡΟΥΣΕ – ΒΕΛΙΚΟ ΤΑΡΝΑΒΟ – ΧΑΣΚΟΒΟ – ΜΠΟΥΡΓΚΑΣ – ΠΛΕΒΕΝ – ΣΕΒΛΙΕΒΟ – ΠΕΡΝΙΚ – ΣΙΛΙΣΤΡΑ – ΤΟΥΡΓΚΟΒΙΤΣΕ – ΝΤΟΜΠΡΙΤΣ – ΣΤΑΜΠΟΛΙΝΣΚΙ – ΒΡΑΤΣΑ – ΝΤΟΥΜΠΝΙΤΣΑ – ΓΙΑΜΠΟΛ – ΜΟΝΤΑΝΑ – ΛΟΒΕΤΣ – ΚΑΖΑΝΛΟΥΚ- ΣΙΤΙ ΣΕΝΤΕΡ ΣΟΦΙΑΣ – ΟΜΠΟΡΙΣΤΕ – ΠΑΖΑΡΤΖΙΚ – ΣΕΒΛΙΕΒΟ – ΠΛΕΒΕΝ – ΝΤΟΝΤΟΥΚΟΒ – ΚΑΡΤΖΑΛΙ – ΓΚΑΜΠΡΟΒΟ – ΙΖΤΟΚ – ΜΠΑΝΣΚΟ – ΝΕΖΕΜΠΡ – ΣΑΝΝΙ ΜΠΙΤΣ – ΡΑΣΓΚΡΑΝΤ – ΠΕΤΡΙΤΣ – ΙΒΑΝ ΒΑΣΟΦ – ΣΟΥΜΕΝ – ΜΠΑΝΙΣΟΡΑ – ΚΑΡΛΟΒΟ – ΠΛΟΒΝΤΙΒ 2 – ΜΠΟΤΕΒΓΚΡΑΝΤ – ΟΦΤΣΑ ΚΟΥΠΕΛ – ΔΙΜΙΤΡΟΒΓΚΡΑΝΤ - ΣΑΝΤΑΝΣΚΙ – ΣΑΜΟΚΟΒ – ΑΣΣΕΝΟΒΓΚΡΑΝΤ – ΠΛΟΒΝΤΙΒ 3 – ΡΟΥΣΕ 2 – ΣΒΙΣΤΟΦ – ΒΑΡΝΑ 2 – ΤΣΕΡΝΙ ΒΡΑΧ – ΑΠΟΘΗΚΕΣ ΙΝΤΡΑΚΟΜ – ΤΣΕΡΝΙ ΒΡΑΧ – ΣΙΜΕΟΝΟΒΣΚΟ ΣΟΣΣΕ – ΠΛΟΒΔΙΒ 4 – ΠΛΟΒΝΤΙΒ 5 – ΠΙΡΟΓΚΟΦ – ΙΛΙΝΤΕΝ – ΒΑΡΝΑ 3 – ΑΙΤΟΣ – ΚΙΟΥΣΤΕΝΤΙΑ – ΛΟΜ – ΑΛΕΞΑΝΤΕΡ ΔΙΑΚΟΒΙΤΣ – ΚΟΝΣΤΑΝΤΙΝ ΩΕΛΙΨΗΚΟΦ – ΣΚΟΜΠΕΛΕΒ ΠΑΡΚ – ΝΑΝΤΕΖΝΤΑ ΚΕΠΙΝΣΚΙ – ΓΚΟΤΤΣΕ ΝΤΕΛΤΣΕΒ – ΜΠΟΡΟΒΟ – ΛΟΖΕΝΕΤΣ – ΟΡΙΑΧΟΒΟ – ΜΕΝΤΙΤΣΙΝΣΚΑ ΑΚΑΝΤΕΜΙΑ – ΤΣΑΡ ΟΣΒΟΜΠΟΝΤΙΤΕΛ – ΡΕΝΕΣΑΝΣ – ΤΣΑΡ ΠΕΤΑΡ – ΠΕΣΤΕΡΑ – ΠΛΟΒΝΤΙΒ 7 – ΠΕΡΙΦΕΡΕΙΑΚΗ ΔΙΟΙΚΗΣΗ ΠΛΟΒΝΤΙΒ 4 – ΠΛΟΒΝΤΙΒ 6 – ΜΑΝΑΣΤΙΡΣΚΙ ΛΙΒΑΝΤΙ – ΙΖΓΚΡΕΒ – ΕΠΕΚΤΑΣΗ ΚΑΙ ΔΙΑΜΟΡΦΩΣΗ ΓΡΑΦΕΙΩΝ ΡΟΥΣΕ 2 – ΚΟΖΛΟΝΤΟΥΙ – ΝΤΑΡΒΕΝΙΤΣΑ – ΕΒΡΟΠΑ – ΒΕΛΙΓΡΑΝΤ – ΣΠΑΡΤΑΚ – DISASTER ΠΛΟΒΝΤΙΒ 1 – ΓΚΟΡΝΑ ΟΡΙΑΧΟΒΙΤΣΑ – ΝΤΟΜΠΡΙΤΣ 2 – ΚΟΝΣΤΕΝΣΚΙ ΒΟΝΤΟΠΑΝΤ – ΓΙΑΜΠΟΛ 2 – ΡΟΥΣΕ 3 – ΜΛΑΝΤΟΣΤ – ΒΑΡΝΑ 6 – ΜΠΕΛΕΝΕ – ΙΖΤΟΚ 2 – ΓΚΑΜΠΡΟΒΟ 2 – ΓΚΕΟ ΜΙΛΕΒ – ΜΠΟΥΡΓΚΑΣ 3 – ΣΟΥΜΕΝ 2 – ΠΛΟΒΝΤΙΒ 8 – ΠΛΕΒΕΝ 3 – ΠΡΟΒΑΔΙΑ – ΠΟΠΟΒΟ – ΜΠΟΥΡΓΚΑΣ 4 – ΣΟΖΟΠΟΛ – ΧΑΡΜΑΝΛΥ – ΣΛΙΒΕΝ 2 – ΚΑΡΝΟΜΠΑΤ – ΡΑΝΤΝΕΒΟ – ΡΟΥΣΣΕ 4 – ΡΟΥΣΣΕ 5 – ΝΟΒΑ ΖΑΓΚΟΡΑ – ΣΤΑΡΑ ΖΑΓΚΟΡΑ 2 – ΛΕΒΣΚΙ – ΠΛΟΒΝΤΙΒ 10 – ΝΤΡΟΥΖΜΠΑ – ΒΑΡΝΑ 9 – ΤΣΑΡ ΣΙΜΕΟΝ – ΣΚΟΜΠΕΛΕΒ – ΤΣΙΡΠΑΝ – ΤΟΝΤΟΡ ΚΑΜΠΛΕΣΚΟΒ ΜΠΛΑΓΚΟΕΒΓΚΡΑΝΤ 2 – ΒΕΛΙΚΟ ΤΕΡΝΟΒΟ – ΒΑΡΝΑ 12 – ΜΠΑΝΚΙΑ – ΡΑΚΟΒΣΚΙ – ΒΑΡΝΑ 10 – ΒΑΡΝΑ 11 – ΒΑΡΝΑ 13 – ΣΤΟΥΝΤΕΝΣΚΙ ΓΚΡΑΝΤ – ΚΑΒΑΡΝΑ – ΜΠΟΥΡΓΚΑΣ 5 – ΜΛΑΝΤΟΣΤ 4 – ΟΥΓΚΡΙΝΟΒΤΣΙ – ΠΛΟΒΝΤΙΒ 9 – ΜΠΟΥΡΓΚΑΣ 6 – CARREFOUR.
- ΚΑΤΑΣΤΗΜΑΤΑ ΔΙΚΤΥΟΥ ΑΛΒΑΝΙΑΣ** ΚΕΝΤΡΙΚΟ ΤΙΡΑΝΩΝ - ΦΙΕΡΙ - ΚΑΚΑΒΙΑ - ΑΥΛΩΝΑ – ΑΡΓΥΡΟΚΑΣΤΡΟΥ – ΕΛΜΠΑΣΑΝ – ΤΙΡΑΝΑ II – ΤΙΡΑΝΑ III.
- ΚΑΤΑΣΤΗΜΑΤΑ ΔΙΚΤΥΟΥ ΣΚΟΠΙΩΝ** ΕΠΙΒΛΕΨΗ ΚΑΤΑΣΤΗΜΑΤΩΝ ΣΚΟΠΙΩΝ – ΜΕΛΕΤΗ ΚΑΤΑΣΤΗΜΑΤΩΝ ΠΡΙΛΕΠ – ΟΧΡΙΔΑ – ΓΚΟΣΤΙΒΑΡ – ΒΕΛΕΣ – ΛΕΠΤΟΚΑΡΙΑ – ΣΤΡΟΥΓΚΑ – ΑΕΡΟΝΤΡΟΜ – ΤΣΑΙΡ – ΟΧΡΙΔΑ DISASTER – ΚΙΣΕΛΑ ΒΟΝΤΑ – ΚΟΥΜΑΝΟΒΟ – ΚΙΤΣΕΒΟ – ΝΕΓΚΟΤΙΝΟ – ΤΕΤΟΒΟ – ΣΤΡΙΤ ΜΑΣΕΝΤΟΝΙΑ – ΚΙΣΕΛΑ ΒΟΝΤΑ 2 – ΚΑΠΙΣΤΕΚ – ΠΕΛΑΓΚΟΝΙΑ – ΙΖΚΡΑ – MAIN OFFICE
- ΜΟΥΣΕΙΟ ΜΑΡΑΘΩΝΙΟΥ ΔΡΟΜΟΥ** (ΧΟΡΗΓΙΑ ALPHA BANK)
- ΟΛΥΜΠΙΑΚΑ ΚΑΤΑΣΤΗΜΑΤΑ ALPHA BANK**

ΚΑΤΑΣΤΗΜΑΤΑ ΕΘΝΙΚΗΣ ΤΡΑΠΕΖΗΣ ΤΗΣ ΕΛΛΑΔΟΣ

- ΚΟΛΩΝΟΥ - ΡΕΝΤΗ – ΒΕΛΒΕΝΔΟΥΣ ΚΥΨΕΛΗΣ – ΚΑΤΩ ΠΑΤΗΣΙΩΝ – ΣΥΝΤΑΓΜΑΤΟΣ ΝΑΥΤΙΛΙΑΚΟΥ ΑΚΤΗΣ ΜΙΑΟΥΛΗ – ΑΝΘΟΥΠΟΛΗΣ – ΠΑΛΛΗΝΗΣ – ΤΑΥΡΟΥ- ΑΙΘΟΥΣΑ ΗΡΩΩΝ ΚΤΙΡΙΟΥ ΑΙΟΛΟΥ -ΚΑΛΑΜΑΤΑΣ ΟΔΟΥ ΝΑΥΑΡΙΝΟΥ – ΜΕΣΣΗΝΗΣ – ΕΚΤΕ ΠΛΑΤΕΙΑΣ ΑΡΙΣΤΟΜΕΝΟΥΣ ΚΑΛΑΜΑΤΑΣ - ΑΙΓΕΙΡΑΣ - ΝΕΟΧΩΡΙΟΥ – ΒΕΛΟΥ ΚΟΡΙΝΘΙΑΣ.- ΚΟΡΝΑΡΟΥ ΗΡΑΚΛΕΙΟΥ - ΣΜΥΡΝΗΣ ΗΡΑΚΛΕΙΟΥ – Λ. ΔΗΜΟΚΡΑΤΙΑΣ ΗΡΑΚΛΕΙΟΥ – ΠΕΡΙΔΟΥ ΧΑΝΙΩΝ ΚΡΗΤΗΣ – ΣΑΝΤΟΡΙΝΗΣ - ΚΕΝΤΡΙΚΟ ΚΤΙΡΙΟ ΧΑΛΚΙΔΟΣ – ΠΤΟΛΕΜΑΪΔΟΣ - ΚΟΖΑΝΗΣ - ΑΜΥΝΤΑΙΟΥ - ΚΕΝΤΡΙΚΟ ΚΤΙΡΙΟ ΛΑΜΙΑΣ – ΣΥΡΟΠΟΥΛΟΥ ΛΑΜΙΑΣ – ΦΙΛΙΠΟΥΠΟΛΕΩΣ ΛΑΡΙΣΗΣ – ΜΩΛΟΥ - ΑΓ,ΤΡΙΑΔΟΣ – ΕΥΟΣΜΟΥ – ΑΝΤΙΓΟΝΙΔΩΝ – ΦΛΕΜΙΝΓΚ – ΚΑΛΑΜΑΡΙΑΣ- ΜΠΟΤΣΑΡΗ ΘΕΣΣΑΛΟΝΙΚΗΣ - ΚΕΝΤΡΙΚΟ ΚΤΙΡΙΟ Γ. ΣΤΑΥΡΟΥ ΑΙΘΟΥΣΑ ΗΡΩΩΝ – ΑΡΓΥΡΟΥΠΟΛΗΣ – ΧΑΛΚΙΔΩΝΑ – ΦΟΡΜΙΩΝΟΣ – ΚΡΥΑ ΒΡΥΣΗ – ΦΑΡΚΑΙΝΑ ΧΙΟΥ – ΚΕΡΑΤΣΙΝΙ – Ν. ΕΡΥΘΡΑΙΑ – ΔΙΕΥΘΥΝΣΗ ΠΙΣΤΟΔΟΤΗΣΕΩΝ ΛΑΡΙΣΑΣ – ΑΧΑΡΝΩΝ – ΕΛΕΥΣΙΝΑΣ – ΓΛΥΦΑΔΑΣ – ΔΑΦΝΗΣ – ΔΙΟΓΕΝΗΣ – ΓΛΥΦΑΔΑ – ΔΑΦΝΗ – ΕΛΕΥΣΙΝΑ – ΑΓ. ΔΗΜΗΤΡΙΟΣ – ΑΙΓΑΛΕΩ – ΒΟΥΚΟΥΡΕΣΤΙΟΥ – ΚΑΣΤΕΛΛΑ – ΑΝΟΙΞΗ – ΨΥΧΙΚΟ – ΤΡΙΚΑΛΑ – ΚΑΡΔΙΤΣΑ – ΛΑΡΙΣΑ (ΠΛ. ΚΥΠΡΟΥ) – ΚΟΛΩΝΟΣ – Ν. ΙΩΝΙΑ – ΑΚΑΔΗΜΙΑΣ – ΚΑΛΑΜΑΤΑ – ΜΑΡΟΥΣΙ – ΛΑΡΙΣΑ (ΗΡΩΩΝ ΠΟΛΥΤΕΧΝΕΙΟΥ) – ΣΠΑΡΤΗ – Λ. ΑΘΗΝΩΝ – ΣΑΛΑΜΙΝΑ – ΒΥΡΩΝΑΣ – ΚΗΦΙΣΙΑΣ – ΑΜΑΛΙΑΔΑ – ΜΕΣΟΓΕΙΩΝ – ΑΛΙΜΟΥ – ΝΑΥΠΛΙΟΥ – ΠΙΚΕΡΜΙΟΥ - ΝΕΟΤ ΚΟΣΜΟΥ – ΒΟΛΟΥ – ΠΛΩΜΑΡΙΟΥ – ΣΕΒΑΣΤΟΥΠΟΛΕΩΣ – ΚΥΨΕΛΗΣ - ΚΟΖΑΝΗΣ – ΚΑΛΑΜΠΑΚΑΣ – ΤΡΙΚΑΛΩΝ - ΒΟΥΛΑΣ.
- ΚΕΝΤΡΙΚΟ ΚΑΤΑΣΤΗΜΑ ΝΒΓ ΤΙΡΑΝΩΝ – ΑΥΛΩΝΑΣ – ΝΤΙΜΠΡΑ – ΕΛΜΠΑΣΑΝ – ΜΠΑΛΕΤΙ ΣΚΟΥΛ – ΛΕΖΑ – ΣΚΟΖΕΤ – ΜΠΓΚΡΑΝΤΕΤΣ – ΚΑΒΑΓΙΑ – ΚΟΜΟΥΝΑ Ε ΠΑΡΙΣΙΤ.
- ΚΑΤΑΣΤΗΜΑ ΔΙΟΙΚΗΣΗΣ ΒΕΛΙΓΡΑΔΙΟΥ – ΡΥΡΙΝΑ ΒΕΛΙΓΡΑΔΙΟΥ – ΜΠΑΤΑΝΙΤΣΑ – ΦΡΑΝΤΣΙΟΥΚΑ – ΒΟΙΒΟΝΤΕ ΣΤΕΠΕ – ΒΟΙΒΟΝΤΕ ΜΙΣΙΤΣΑ – ΙΤ ΜΙΣΙΤΣΑ.

ΚΑΤΑΣΤΗΜΑΤΑ FBΒ

- ΚΕΡΚΥΡΑΣ – ΓΛΥΦΑΔΑΣ – ΗΡΑΚΛΕΙΟΥ ΚΡΗΤΗΣ – ΜΗΤΡΟΠΟΛΕΩΣ ΘΕΣΣΑΛΟΝΙΚΗΣ - ΑΜΑΡΟΥΣΙΟΥ

ΚΑΤΑΣΤΗΜΑΤΑ ΕΜΠΟΡΙΚΗΣ ΤΡΑΠΕΖΗΣ ΕΛΛΑΔΟΣ

- ΚΑΤΑΣΤΗΜΑΤΑ ΛΑΥΡΙΟ – ΡΕΘΥΜΝΟ – Λ. ΑΘΗΝΩΝ 78 – ΤΑΥΡΟΣ – ΑΙΘΟΥΣΕΣ ΣΥΜΒΟΥΛΙΟΥ ΚΕΝΤΡΙΚΟΥ ΚΤΙΡΙΟΥ – ΛΕΙΒΑΔΙΑΣ – ΠΑΓΚΡΑΤΙΟΥ - ΝΕΑΠΟΛΕΩΣ ΠΕΙΡΑΙΑ.
- **ΚΑΤΑΣΤΗΜΑΤΑ ΔΙΚΤΥΟΥ ΒΟΥΛΓΑΡΙΑΣ** ήτοι: ΣΟΦΙΑΣ – ΜΠΑΛΓΚΑΡΙΑ ΜΠΟΥΛΕΒΑΡΝΤ – ΜΠΟΥΡΓΚΑΣ – ΛΙΟΥΛΙΝ – ΜΠΙΣΝΕΣ ΠΑΡΚ – ΡΟΥΣΕ – ΒΙΝΤΙΝ – ΚΡΙΣΤΟ ΜΠΟΤΕΒ – ΠΛΕΒΕΝ – ΜΠΑΝΣΚΟ – ΣΠΑΡΤΑΚ – ΟΦΤΣΑ ΚΟΥΠΕΛ – ΒΕΛΙΚΟ ΤΕΡΝΟΒΟ – ΣΤΑΡΑ ΖΑΓΟΡΑ – ΜΛΑΝΤΟΣΤ ΣΑΝΤΑΝΣΚΙ – ΒΡΑΤΣΑ – ΠΛΟΒΝΤΙΒ – ΣΚΟΜΠΕΛΕΒ – ΜΠΛΑΓΚΟΕΒΓΚΡΑΝΤ – ΜΠΟΥΡΓΚΑΣ –

ΝΤΟΝΤΟΥΚΟΒ – ΣΤΑΜΠΟΛΙΝΣΚΙ – ΣΕΒΛΙΕΒΟ – ΣΙΠΣΕΝΣΚΙ – ΝΤΟΜΠΡΙΤΣ – ΛΟΒΕΤΣ – ΓΚΑΜΠΡΟΒΟ – ΤΖΟΥΜ – ΝΤΡΟΥΖΜΠΑ – ΓΚΟΥΡΚΟ – ΒΑΡΝΑ 2 – ΡΟΥΣΣΕ 2.

- **ΚΑΤΑΣΤΗΜΑΤΑ ΔΙΚΤΥΟΥ ΑΛΒΑΝΙΑΣ** ήτοι: ΑΓ. ΣΑΡΑΝΤΑ – ΤΟΥΙΝ ΤΑΟΥΕΡΣ – ΜΠΑΪΡΑΜ ΚΙΟΥΡΙ – ΟΥΣΛΟΥΓΚΑ – ΦΙΕΡΙ – ΚΟΜΠΙΝΑΤ – ΔΥΡΡΑΧΙΟ ΑΛΒΑΝΙΑΣ – ΚΑΚΑΒΙΑ – ΑΡΓΥΡΟΚΑΣΤΡΟ – ΕΛΜΠΑΣΑΝ – ΛΙΒΑΔΕΙΑ – ΚΟΜΟΥΝΑ Ε ΠΑΡΙΣΙΤ – ΚΟΡΣΕ – ΛΕΖΕ – ΑΛΙ ΝΤΕΜΙ – ΣΕΝΓΚΖΙΝΙ – ΣΚΟΝΤΡΑ – ΛΟΥΣΝΙΕ.

Ε. ΕΠΑΓΓΕΛΜΑΤΙΚΟΙ ΧΩΡΟΙ

ΚΤΙΡΙΟ ΓΡΑΦΕΙΩΝ & ΑΠΟΘΗΚΩΝ NEWPHARM - LAVIPHARM - ΙΩΑΝΝΙΝΑ

ΜΕΛΕΤΗ - ΕΠΙΒΛΕΨΗ Η/Μ ΕΓΚΑΤΑΣΤΑΣΕΩΝ

ΕΜΒΑΔΟΝ 5000Μ²

ΠΡΟΫΠΟΛΟΓΙΣΜΟΣ Η/Μ: 250.000.000 δρχ. (2001)

ΜΟΝΑΔΑ ΕΠΕΞΕΡΓΑΣΙΑΣ ΜΑΡΜΑΡΩΝ “ΜΑΡΜΑΡΑ ΘΑΣΟΥ” - ΑΥΛΩΝΑ ΑΤΤΙΚΗΣ

ΜΕΛΕΤΗ ΕΦΑΡΜΟΓΗΣ Η/Μ ΚΑΙ ΑΔΕΙΑ ΣΧΕΔΙΟΥ ΠΟΛΕΩΣ

ΠΡΟΫΠΟΛΟΓΙΣΜΟΣ Η/Μ: 290.000 ΕΥΡΩ (2002)

ΚΕΝΤΡΙΚΟΣ ΑΕΡΟΛΙΜΕΝΑΣ ΑΘΗΝΩΝ ΕΛΕΥΘΕΡΙΟΣ ΒΕΝΙΖΕΛΟΣ

ΝΕΟ ΚΤΙΡΙΟ TSARTER ΠΤΗΣΕΩΝ - ΚΑΡΑΝΤΙΝΑΣ

ΜΕΛΕΤΗ ΕΦΑΡΜΟΓΗΣ Η/Μ

ΠΡΟΫΠΟΛΟΓΙΣΜΟΣ Η/Μ: 200.000 ΕΥΡΩ (2004)

EASD 2005

41ο ΠΑΝΕΥΡΩΠΑΙΚΟ ΣΥΝΕΔΡΙΟ ΔΙΑΒΗΤΟΛΟΓΙΑΣ ΣΤΑΔΙΟ ΕΙΡΗΝΗΣ & ΦΙΛΙΑΣ

ΜΕΛΕΤΗ ΕΦΑΡΜΟΓΗΣ - ΕΠΙΒΛΕΨΗ Η/Μ ΕΓΚ/ΣΕΩΝ ΣΥΝΕΔΡΙΟΥ - ΕΚΘΕΣΗΣ

ΠΡΟΫΠΟΛΟΓΙΣΜΟΣ Η/Μ: 288.000 ΕΥΡΩ (2005)

ΕΚΘΕΣΗ SATO ΣΤΟ ΚΟΡΩΠΙ

ΜΕΛΕΤΗ ΕΦΑΡΜΟΓΗΣ Η/Μ

(2006)



ΔΟΜΗ ΦΙΛΟΞΕΝΙΑΣ ΑΙΤΟΥΝΤΩΝ ΑΣΥΛΟ ΚΑΙ ΕΥΑΛΩΤΩΝ ΟΜΑΔΩΝ

ΣΤΟΝ ΣΚΑΡΑΜΑΓΚΑ

ΜΕΛΕΤΗ ΕΦΑΡΜΟΓΗΣ Η/Μ

ΠΡΟΫΠΟΛΟΓΙΣΜΟΣ Η/Μ: 775.000 ΕΥΡΩ

(2013)

ΚΑΤΑΣΤΗΜΑ H&M ΣΤΟ ΒΕΛΙΚΟ ΤΑΡΝΟΒΟ ΒΟΥΛΓΑΡΙΑ

ΜΕΛΕΤΗ ΕΦΑΡΜΟΓΗΣ - ΕΠΙΒΛΕΨΗ Η/Μ

ΠΡΟΫΠΟΛΟΓΙΣΜΟΣ Η/Μ: 360.000 ΕΥΡΩ

(2014)

ΚΑΤΑΣΤΗΜΑΤΑ ΕΣΤΙΑΣΗΣ 'ΜΠΑΡΜΠΑΔΗΜΟΣ'

ΜΕΛΕΤΕΣ ΕΦΑΡΜΟΓΗΣ - ΕΠΙΒΛΕΨΗ Η/Μ ΚΑΤΑΣΤΗΜΑΤΩΝ ΣΕ ΓΛΥΦΑΔΑ & ΚΟΡΥΔΑΛΛΟ

ΠΡΟΫΠΟΛΟΓΙΣΜΟΣ Η/Μ: 300.000 ΕΥΡΩ

(2015)

ΜΟΝΑΔΑ ΕΠΕΞΕΡΓΑΣΙΑΣ ΜΑΡΜΑΡΩΝ “ ΣΧΙΣΤΗΡΙΑ ΜΑΡΜΑΡΩΝ ΑΘΗΝΩΝ ΑΕ” - ΛΥΚΟΒΡΥΣΗ ΑΤΤΙΚΗΣ

ΜΕΛΕΤΗ ΕΦΑΡΜΟΓΗΣ Η/Μ ΚΑΙ ΑΔΕΙΑ ΔΟΜΗΣΗΣ ΕΠΕΚΤΑΣΗΣ ΕΡΓΟΣΤΑΣΙΟΥ

ΠΡΟΫΠΟΛΟΓΙΣΜΟΣ Η/Μ: 180.000 ΕΥΡΩ (2016)

ΝΕΦΡΟΪΑΤΡΙΚΗ ΕΠΕ (1ο ΚΤΙΡΙΟ - ΕΘΝΙΚΗΣ ΟΔΟΥ ΑΘΗΝΩΝ - ΛΑΜΙΑΣ)

ΜΕΛΕΤΗ ΕΦΑΡΜΟΓΗΣ - ΕΠΙΒΛΕΨΗ Η/Μ

ΠΡΟΫΠΟΛΟΓΙΣΜΟΣ Η/Μ: 230.000 ΕΥΡΩ (2007)

ΝΕΦΡΟΣ Ν. ΙΩΝΙΑΣ ΕΠΕ (2ο ΚΤΙΡΙΟ - ΝΕΑ ΙΩΝΙΑ)

ΜΕΛΕΤΗ ΕΦΑΡΜΟΓΗΣ - ΕΠΙΒΛΕΨΗ Η/Μ

ΠΡΟΫΠΟΛΟΓΙΣΜΟΣ Η/Μ: 340.000 ΕΥΡΩ (2009)

ΝΕΦΡΟΪΑΤΡΙΚΗ ΕΠΕ (3ο ΚΤΙΡΙΟ - ΕΘΝΙΚΗΣ ΟΔΟΥ ΑΘΗΝΩΝ ΛΑΜΙΑΣ)



ΜΕΛΕΤΗ ΕΦΑΡΜΟΓΗΣ - ΕΠΙΒΛΕΨΗ Η/Μ ΜΕΤΑΣΤΕΓΑΣΗΣ ΜΟΝΑΔΟΣ Νο1 ΣΤΗΝ ΜΕΤΑΜΟΡΦΩΣΗ

ΠΡΟΫΠΟΛΟΓΙΣΜΟΣ Η/Μ: 400.000 ΕΥΡΩ (2016)

ΝΕΦΡΟΪΑΤΡΙΚΗ ΕΠΕ (4ο ΚΤΙΡΙΟ - ΑΧΑΡΝΕΣ)



ΜΕΛΕΤΗ ΕΦΑΡΜΟΓΗΣ - ΕΠΙΒΛΕΨΗ Η/Μ ΝΕΑΣ ΜΟΝΑΔΟΣ ΣΤΙΣ ΑΧΑΡΝΕΣ

ΠΡΟΫΠΟΛΟΓΙΣΜΟΣ Η/Μ:

298.000 ΕΥΡΩ

(2018)

ΝΕΦΡΟΪΑΤΡΙΚΗ ΕΠΕ (5ο ΚΤΙΡΙΟ - Λ.ΚΗΦΙΣΙΑΣ - ΜΑΡΟΥΣΙ)



ΜΕΛΕΤΗ ΕΦΑΡΜΟΓΗΣ - ΕΠΙΒΛΕΨΗ Η/Μ ΝΕΑΣ ΜΟΝΑΔΟΣ ΣΤΗ ΛΕΩΦΟΡΟ ΚΗΦΙΣΙΑΣ - ΜΑΡΟΥΣΙ

ΠΡΟΫΠΟΛΟΓΙΣΜΟΣ Η/Μ:

399.000 ΕΥΡΩ

(2020 - 2021)

ΚΑΤΑΣΤΗΜΑΤΑ ΠΩΛΗΣΕΩΣ ΗΡΩΝ ΘΕΡΜΟΗΛΕΚΤΡΙΚΗ Α.Ε

1. ΗΡΩΝ ΘΕΡΜΟΗΛΕΚΤΡΙΚΗ ΑΕ (ΠΙΛΟΤΙΚΟ ΕΜΠΟΡΙΚΟ ΚΑΤΑΣΤΗΜΑ)



ΜΕΛΕΤΗ ΕΦΑΡΜΟΓΗΣ - ΕΠΙΒΛΕΨΗ Η/Μ ΚΑΤΑΣΤΗΜΑΤΟΣ ΕΠΙ ΤΗΣ Λ. ΚΗΦΙΣΙΑΣ 140, ΑΘΗΝΑ

ΠΡΟΫΠΟΛΟΓΙΣΜΟΣ Η/Μ:

70.000 ΕΥΡΩ

(2019)

2. ΗΡΩΝ ΘΕΡΜΟΗΛΕΚΤΡΙΚΗ ΑΕ (ΕΜΠΟΡΙΚΟ ΚΑΤΑΣΤΗΜΑ ΘΕΣ/ΝΙΚΗΣ)



ΜΕΛΕΤΗ ΕΦΑΡΜΟΓΗΣ - ΕΠΙΒΛΕΨΗ Η/Μ ΚΑΤΑΣΤΗΜΑΤΟΣ ΕΠΙ ΤΗΣ ΟΔΟΥ ΤΣΙΜΙΣΚΗ 5, ΘΕΣΣΑΛΟΝΙΚΗ

ΠΡΟΫΠΟΛΟΓΙΣΜΟΣ Η/Μ: 60.000 ΕΥΡΩ (2019)

3. ΗΡΩΝ ΘΕΡΜΟΗΛΕΚΤΡΙΚΗ ΑΕ - ΚΑΤΑΣΤΗΜΑΤΑ:

ΠΕΙΡΑΙΑ

ΒΟΛΟΥ

ΛΑΡΙΣΑΣ

ΣΤΑΘΜΟΥ ΜΕΤΡΟ ΑΓ. ΑΝΤΩΝΙΟΥ

ΑΡΓΥΡΟΥΠΟΛΗΣ

ΧΑΛΑΝΔΡΙΟΥ

ΠΛΑΤΕΙΑΣ ΒΙΚΤΩΡΙΑΣ

ΜΕΛΕΤΕΣ ΕΦΑΡΜΟΓΗΣ Η/Μ

ΑΝΑΘΕΣΗ 2020

ΚΤΙΡΙΑ ΟΜΙΛΟΥ ΒΙΟΪΑΤΡΙΚΗΣ Α.Ε

1. ΒΙΟΪΑΤΡΙΚΗ ΑΕ - ΝΕΟ ΔΙΑΓΝΩΣΤΙΚΟ ΚΕΝΤΡΟ ΠΕΡΙΣΤΕΡΙΟΥ

ΜΕΛΕΤΗ ΕΦΑΡΜΟΓΗΣ Η/Μ ΚΤΙΡΙΟΥ ΕΠΙ ΤΗΣ ΛΕΩΦ. ΕΘΝΑΡΧΟΥ ΜΑΚΑΡΙΟΥ 4, ΠΕΡΙΣΤΕΡΙ

ΠΡΟΫΠΟΛΟΓΙΣΜΟΣ Η/Μ: 480.000 ΕΥΡΩ (2019)

2. ΒΙΟΪΑΤΡΙΚΗ ΑΕ - ΝΕΑ ΕΡΓΑΣΤΗΡΙΑ ΟΜΙΛΟΥ - ΚΤΙΡΙΟ Λ. ΜΕΣΟΓΕΙΩΝ

ΜΕΛΕΤΗ ΕΦΑΡΜΟΓΗΣ Η/Μ ΚΤΙΡΙΟΥ ΕΠΙ ΤΗΣ ΛΕΩΦ. ΜΕΣΟΓΕΙΩΝ (ΚΤΙΡΙΟ ΑΛΗΖΙΩΤΗ)

ΠΡΟΫΠΟΛΟΓΙΣΜΟΣ Η/Μ: 1.500.000 ΕΥΡΩ (2020)

3. ΒΙΟΪΑΤΡΙΚΗ ΑΕ - ΜΕΛΕΤΗ ΕΡΓΑΣΤΗΡΙΩΝ ΣΤΟ ΚΤΙΡΙΟ ΣΕΒΑΣΤΟΥΠΟΛΕΩΣ

ΜΕΛΕΤΗ ΕΦΑΡΜΟΓΗΣ Η/Μ ΚΑΤΑΣΤΗΜΑΤΟΣ ΕΠΙ ΤΗΣ ΟΔΟΥ ΣΕΒΑΣΤΟΥΠΟΛΕΩΣ

ΠΡΟΫΠΟΛΟΓΙΣΜΟΣ Η/Μ: 150.000 ΕΥΡΩ (2020)

4. ΒΙΟΪΑΤΡΙΚΗ ΑΕ - ΝΕΑ ΕΡΓΑΣΤΗΡΙΑ ΚΕΝΤΡΙΚΟΥ ΚΤΙΡΙΟΥ ΠΑΠΑΔΑ



ΜΕΛΕΤΗ ΕΦΑΡΜΟΓΗΣ Η/Μ ΝΕΑΣ ΓΡΑΜΜΗΣ ΔΙΑΓΝΩΣΤΙΚΩΝ ΜΗΧΑΝΗΜΑΤΩΝ ΑΒΒΟΤΤ

ΠΡΟΫΠΟΛΟΓΙΣΜΟΣ Η/Μ: 100.000 ΕΥΡΩ (2022)

ΚΤΙΡΙΑ ΟΜΙΛΟΥ NOVA GROUP

ΜΕΛΕΤΗ ΜΕΤΑΣΤΕΓΑΣΗΣ ΥΠΗΡΕΣΙΩΝ BROADCASTING NOVA GROUP ΑΠΟ ΤΗΝ ΚΑΝΤΖΑ ΣΤΟ ΚΟΡΩΠΙ & ΕΓΚΑΤΑΣΤΑΣΗ ΚΕΝΤΡΟΥ ΚΕΡΑΙΩΝ ΣΤΟΝ ΑΥΛΩΝΑ



ΜΕΛΕΤΗ ΕΦΑΡΜΟΓΗΣ Η/Μ ΕΡΓΑΣΙΩΝ ΜΕΤΑΣΤΕΓΑΣΗΣ ΥΠΗΡΕΣΙΩΝ NOVA GROUP

ΠΡΟΫΠΟΛΟΓΙΣΜΟΣ Η/Μ:

1.000.000 ΕΥΡΩ

(2022)

ΣΤ. ΞΕΝΟΔΟΧΕΙΑ

ΞΕΝΟΔΟΧΕΙΟ ΘΕΟΞΕΝΙΑ ΚΗΦΙΣΙΑΣ ΣΤΟ ΚΕΦΑΛΑΡΙ



ΜΕΛΕΤΗ - ΕΠΙΒΛΕΨΗ Η/Μ ΑΝΑΚΑΙΝΙΣΗΣ ΞΕΝΟΔΟΧΕΙΟΥ

ΠΡΟΫΠΟΛΟΓΙΣΜΟΣ Η/Μ: 260.000.000 δρχ

ΑΥΤΕΠΙΣΤΑΣΙΑ (Δ. ΑΘΑΝΑΣΕΚΟΣ – Κ. ΣΑΪΤΗΣ)

ΧΡΟΝΟΣ ΕΚΤΕΛΕΣΗΣ ΜΕΛΕΤΗ 1998 - ΕΚΤΕΛΕΣΗ 1999 – 2001

ΞΕΝΟΔΟΧΕΙΟ ΘΕΟΞΕΝΙΑ ΠΑΛΛΑΣ ΠΕΙΡΑΙΑ



ΜΕΛΕΤΗ – ΕΠΙΒΛΕΨΗ Η/Μ ΕΓΚΑΤΑΣΤΑΣΕΩΝ ΝΕΟΥ ΞΕΝΟΔΟΧΕΙΑΚΟΥ ΣΥΓΚΡΟΤΗΜΑΤΟΣ

ΠΡΟΫΠΟΛΟΓΙΣΜΟΣ Η/Μ:

2.000.000 ΕΥΡΩ

(2004)

ΞΕΝΟΔΟΧΕΙΟ ΘΕΟΞΕΝΙΑ HOUSE ΟΔΟΥ ΠΕΝΤΕΛΗΣ



ΜΕΛΕΤΗ – ΕΠΙΒΛΕΨΗ Η/Μ ΕΓΚΑΤΑΣΤΑΣΕΩΝ ΝΕΟΥ ΞΕΝΟΔΟΧΕΙΑΚΟΥ ΣΥΓΚΡΟΤΗΜΑΤΟΣ
ΠΡΟΫΠΟΛΟΓΙΣΜΟΣ Η/Μ: 300.000 ΕΥΡΩ (2001)

ΞΕΝΟΔΟΧΕΙΟ INTERCONTINENTAL ATHENAEUM ATHENS



ΜΕΛΕΤΗ - ΕΠΙΒΛΕΨΗ ΑΝΤΙΚΑΤΑΣΤΑΣΗΣ ΥΠΟΣΤΑΘΜΟΥ

ΠΡΟΫΠΟΛΟΓΙΣΜΟΣ Η/Μ:

700.000 ΕΥΡΩ

(2023)

ΔΙΑΜΟΡΦΩΣΗ ΝΕΟΥ BEACH CLUB - ΕΡΕΤΡΙΑ



ΜΕΛΕΤΗ - ΕΠΙΒΛΕΨΗ Η/Μ ΕΓΚΑΤΑΣΤΑΣΕΩΝ ΝΕΟΥ BEACH CLUB ΣΤΗΝ ΕΡΕΤΡΙΑ

ΠΡΟΫΠΟΛΟΓΙΣΜΟΣ Η/Μ:

150.000 ΕΥΡΩ

(2022)

ΜΕΛΕΤΗ Η/Μ ΕΓΚΑΤΑΣΤΑΣΕΩΝ ΑΝΑΠΛΑΣΗΣ ΛΙΜΝΗΣ ΒΟΥΛΙΑΓΜΕΝΗΣ



ΕΡΓΟΔΟΤΗΣ:

ΙΑΜΑΤΙΚΑ ΛΟΥΤΡΑ ΒΟΥΛΙΑΓΜΕΝΗΣ - ΤΟΥΡΙΣΤΙΚΕΣ ΕΠΙΧΕΙΡΗΣΕΙΣ ΑΕ

ΜΕΛΕΤΗ - ΕΠΙΒΛΕΨΗ Η/Μ ΕΓΚΑΤΑΣΤΑΣΕΩΝ ΑΝΑΠΛΑΣΗΣ

ΑΝΑΘΕΣΗ:

(2022)

Ζ. ΕΝΕΡΓΕΙΑΚΟΙ ΕΛΕΓΧΟΙ

Ενεργειακοί έλεγχοι μεγάλων εταιρειών σύμφωνα με τον Ν.4342/2015 με υποβολή προτάσεων Ενεργειακής αναβάθμισης Κτιρίων – Καταστημάτων.

- ΟΜΙΛΟΣ ΕΤΑΙΡΕΙΩΝ ALPHA BANK
- GENERALI HELLAS
- GRANT THORNTON
- IBM HELLAS
- ΟΜΙΛΟΣ ΒΙΟΪΑΤΡΙΚΗ Α.Ε
- ΟΜΙΛΟΣ ΞΕΝΟΔΟΧΕΙΩΝ INTERCONTINENTAL

Η. ΕΡΓΑ ΣΔΙΤ

ΣΥΝΕΡΓΑΣΙΑ ΣΕ ΣΔΙΤ ΠΕΛΟΠΟΝΝΗΣΟΥ



Σε συνεργασία με την Εταιρεία “ΕΜΠΕΙΡΙΑ Σύμβουλοι Μηχανικοί Ε.Π.Ε” και την ΤΕΡΝΑ ΕΝΕΡΓΕΙΑΚΗ ΑΕ εκπονήθηκε από το 2019 μέχρι και το 2022 το έργο «**Ολοκληρωμένη Διαχείριση Απορριμμάτων Περιφέρειας Πελοποννήσου**». Το Γραφείο μας εκπόνησε τις Ηλεκτρολογικές μελέτες του έργου. Η σύμβαση του έργου προέβλεπε την κατασκευή και λειτουργία τριών Μονάδων Επεξεργασίας Απορριμμάτων (ΜΕΑ) και ισάριθμων Χώρων Υγειονομικής Ταφής Υπολειμμάτων (ΧΥΤΥ) σε **Αρκαδία, Λακωνία και Μεσσηνία**.

Σύμφωνα με το σχεδιασμό του, θα παράγει πράσινη ενέργεια με αποτέλεσμα να αποτελεί περιβαλλοντική υποδομή με μηδενικό ενεργειακό αποτύπωμα. Πρόκειται για το μεγαλύτερο έργο ΣΔΙΤ διαχείρισης απορριμμάτων μέχρι σήμερα στη χώρα, το οποίο υλοποιεί το μεγαλύτερο μέρος του Περιφερειακού Σχεδίου Διαχείρισης Απορριμμάτων (ΠΕΣΔΑ) Πελοποννήσου. Το ύψος της επένδυσης ανέρχεται σε 152 εκατ. ευρώ, εκ των οποίων τα 62,5 εκατ. ευρώ προέρχονται από επιδότηση ΕΣΠΑ.

ΜΕΛΕΤΗ Η/Μ ΕΓΚΑΤΑΣΤΑΣΕΩΝ ΣΔΙΤ ΔΥΤΙΚΗΣ ΑΧΑΪΑΣ – ΜΟΝΑΔΑΣ ΕΠΕΞΕΡΓΑΣΙΑΣ ΑΠΟΡΡΙΜΑΤΩΝ ΣΤΗ ΘΕΣΗ ΦΛΟΚΑ

Εκπόνηση Οριστικής Η/Μ μελέτης για συμμετοχή στον διαγωνισμό για την ανάδειξη μειοδότη μέσω της ΗΛΕΚΤΩΡ ΑΕ & της ENVIROPLAN ΑΕ

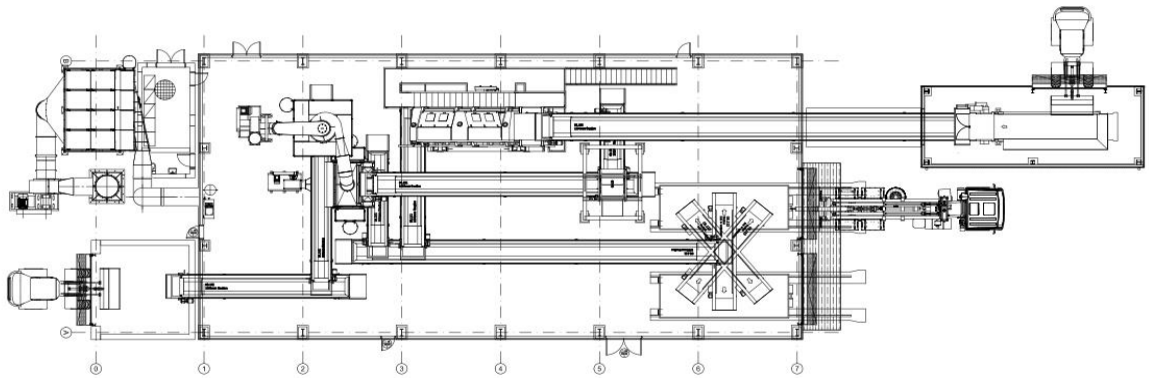

ΜΕΛΕΤΗ Η/Μ ΕΓΚΑΤΑΣΤΑΣΕΩΝ

ΠΡΟΫΠΟΛΟΓΙΣΜΟΣ Η/Μ: 35.000.000 ΕΥΡΩ

ΣΥΜΒΑΣΗ (2022)

ΑΝΕΓΕΡΣΗ ΚΤΗΡΙΑΚΩΝ ΕΓΚΑΤΑΣΤΑΣΕΩΝ ΓΙΑ ΤΗΝ ΣΤΕΓΑΣΗ ΤΩΝ ΥΠΗΡΕΣΙΩΝ ΤΗΣ ΓΕΝΙΚΗΣ ΓΡΑΜΜΑΤΕΙΑΣ ΥΠΟΔΟΜΩΝ ΤΟΥ ΥΠΟΥΡΓΕΙΟΥ ΥΠΟΔΟΜΩΝ & ΜΕΤΑΦΟΡΩΝ ΚΑΙ ΔΙΑΜΟΡΦΩΣΗ ΠΕΡΙΒΑΛΛΟΝΤΟΣ ΧΩΡΟΥ ΜΕΣΩ Σ.Δ.Ι.Τ

ΣΤΑΔΙΟ ΩΡΙΜΑΝΣΗΣ ΜΕΛΕΤΩΝ ΓΙΑ ΣΥΝΤΑΞΗ ΦΑΚΕΛΛΟΥ Μ.Π.Ε ΣΤΟ ΠΛΑΙΣΙΟ ΕΡΓΑΣΙΩΝ ΠΡΟΕΤΟΙΜΑΣΙΑΣ Β' ΣΤΑΔΙΟΥ Β.Ι. Β' ΦΑΣΗΣ ΣΔΙΤ ΕΡΓΟΥ



<p>Εργοδότης</p> <p>ΕΛΛΗΝΙΚΗ ΔΗΜΟΚΡΑΤΙΑ ΥΠΟΥΡΓΕΙΟ ΥΠΟΔΟΜΩΝ ΚΑΙ ΜΕΤΑΦΟΡΩΝ ΓΕΝΙΚΗ ΓΡΑΜΜΑΤΕΙΑ ΥΠΟΔΟΜΩΝ ΓΕΝΙΚΗ ΔΙΕΥΘΥΝΣΗ ΥΔΡΑΥΛΙΚΩΝ ΛΙΜΕΝΙΚΩΝ ΚΑΙ ΚΤΗΡΙΑΚΩΝ ΥΠΟΔΟΜΩΝ ΔΙΕΥΘΥΝΣΗ ΚΤΗΡΙΑΚΩΝ ΥΠΟΔΟΜΩΝ (Δ21)</p>	<p>Έργο</p> <p>ΩΡΙΜΑΝΣΗ ΜΕΛΕΤΩΝ ΓΙΑ ΣΥΝΤΑΞΗ ΦΑΚΕΛΟΥ Μ.Π.Ε. ΣΤΟ ΠΛΑΙΣΙΟ ΕΡΓΑΣΙΩΝ ΠΡΟΕΤΟΙΜΑΣΙΑΣ ΣΤΑΔΙΟΥ Β.Ι Β' ΦΑΣΗΣ Σ.Δ.Ι.Τ. ΕΡΓΟΥ: "ΑΝΕΓΕΡΣΗ ΚΤΗΡΙΑΚΩΝ ΕΓΚΑΤΑΣΤΑΣΕΩΝ ΓΙΑ ΤΗ ΣΤΕΓΑΣΗ ΤΩΝ ΥΠΗΡΕΣΙΩΝ ΤΗΣ ΓΕΝΙΚΗΣ ΓΡΑΜΜΑΤΕΙΑΣ ΥΠΟΔΟΜΩΝ ΤΟΥ ΥΠΟΥΡΓΕΙΟΥ ΥΠΟΔΟΜΩΝ ΚΑΙ ΜΕΤΑΦΟΡΩΝ ΚΑΙ ΔΙΑΜΟΡΦΩΣΗ ΠΕΡΙΒΑΛΛΟΝΤΟΣ ΧΩΡΟΥ (ΣΥΝΔΕΣΗ ΜΕ ΕΡΓΑ ΑΝΑΠΛΑΣΗΣ Α.Ε.)"</p>	<p>Θέση</p> <p>ΟΔΟΣ ΠΕΙΡΑΙΩΣ 166, Τ.Κ. 118-54 ΔΗΜΟΣ ΜΟΣΧΑΤΟΥ - ΤΑΥΡΟΥ</p>	<p>Τίτλος Σχεδίου</p> <p>ΓΕΝΙΚΗ ΠΡΟΟΠΤΙΚΗ ΑΠΩΝΗ ΣΥΓΚΡΟΤΗΜΑΤΟΣ Γ.Γ.Υ. [04] ΑΠΩΝΗ ΑΠΟ ΤΗΝ ΟΔΟ ΠΕΙΡΑΙΩΣ</p>	<p>Π.08</p> <p>Ημερομηνία</p> <p>ΙΟΥΛΙΟΣ 2022</p>
---	---	---	--	---

ΠΑΡΟΧΗ Η/Μ ΤΕΧΝΙΚΩΝ ΣΥΜΒΟΥΛΩΝ ΜΕΣΩ ΤΗΣ ΕΤΑΙΡΕΙΑΣ ΑΘΗΝΑΙΚΟ ΓΡΑΦΕΙΟ ΑΝΑΠΤΥΞΕΩΣ ΑΝΩΝΥΜΗ ΕΤΑΙΡΕΙΑ ΜΕΛΕΤΩΝ & ΕΠΙΒΛΕΨΕΩΝ ΑΔΟ ΑΕ

ΕΜΒΑΔΟΝ 67.000 Μ2

ΑΝΑΘΕΣΗ 2022

ΜΕΛΕΤΗ ΜΕΤΑΣΤΕΓΑΣΗΣ ΚΑΛΥΚΟΠΟΙΕΙΟΥ ΠΥΡΚΑΛ ΑΠΟ ΤΟΝ ΥΜΗΤΤΟ ΣΤΗ ΜΑΝΔΡΑ ΑΤΤΙΚΗΣ



ΜΕΛΕΤΗ Η/Μ & ΣΤΑΤΙΚΩΝ ΕΡΓΩΝ ΥΠΟΔΟΜΩΝ ΒΑΡΕΩΝ ΜΗΧΑΝΗΜΑΤΩΝ
ΠΡΟΫΠΟΛΟΓΙΣΜΟΣ ΕΡΓΟΥ 3.000.000 ΕΥΡΩ

ΑΝΑΘΕΣΗ 2023

Θ. ΚΤΙΡΙΑ ΚΑΤΟΙΚΙΩΝ

Αναφέρονται τα σπουδαιότερα εξ αυτών.

Κατοικία Κ. ΣΑΡΑΝΤΟΠΟΥΛΟΥ στο Π. Ψυχικό.	2000-2001
Κατοικία Χ. ΛΑΝΑΡΑ στο Ψυχικό.	2000-2001
Κατοικία Α. ΛΑΝΑΡΑ στο Ψυχικό.	2000-2001
Κατοικία Ν. ΛΑΙΜΟΥ στην Β. Σοφίας 37	2001
Κατοικία Κ. ΒΟΥΤΕΡΑΚΟΥ στην Εκάλη	2001
Πολυκατοικία ΑΒΡΑΝΤΙΝΗ στην Μαρίνα Ζέας	2002
Κατοικία Δ. ΒΑΡΑΓΚΗ στην Φιλοθέη	2002
Κατοικία Δ. ΜΑΡΤΙΝΗ στην Ραφήνα	2003
Κατοικία Μ. ΟΙΚΟΝΟΜΟΥ – Α.ΔΡΟΥΖΑ στην Αθήνα	2003
Κατοικίες Ν. ΣΩΣΣΙΔΗ στο Νυμφαίο Φλώρινας	2003
Κατοικία Ο. ΚΥΡΙΑΚΟΠΟΥΛΟΥ στην Μήλο	2003
Κατοικία Α. ΛΑΝΑΡΑ στην Κόστα – Πόρτο Χέλι	2004
Κατοικία Ν. ΒΟΖΕΜΠΕΡΓΚ στο Βαρνάβα Αττικής	2005
Κατοικία Σ. ΓΙΑΝΝΟΥΚΟΥ στην Εκάλη	2006
Κατοικία Ε. ΜΑΛΑΜΟΥ στην Κηφισιά	2009
Κατοικία Γ. Σ ΤΑΘΟΠΟΥΛΟΥ στο Ψυχικό	2009
Κατοικία Δ. ΦΑΦΑΛΙΟΥ στην Κηφισιά	2010
Κατοικία Α. ΚΑΤΣΑΡΟΥ στην Ν. Σμύρνη	2020
Μετατροπή Κτιρίου Οδ. Σοφοκλέους σε 38 διαμερίσματα ενοικιάσεως	2020
Μετατροπή Κτιρίου Εμμ. Μπενάκη σε 11 διαμερίσματα ενοικιάσεως	2020
Κατοικία Ε. ΚΑΛΛΙΤΣΗ στο Π. Ψυχικό - Οδ. Αμαρυλλίδος	2021
Κατοικία Δ. ΠΛΕΣΣΑ - ΦΥΤΙΛΑ στην Εκάλη	2022
Κατοικία Οικ. ΜΑΡΤΙΝΟΥ στην Πάρο	2023

Νέο Συγκρότημα Τεσσάρων Ισόγειων Κατοικιών με Σοφίτες, Υπόγεια και Κολυμβητικές Δεξαμενές στην οδό Λητούς 13 του Δήμου Βάρης - Βούλας - Βουλιαγμένης» με τίτλο «THE CHRYSALIS RESIDENCES»



I. ΥΠΗΡΕΣΙΕΣ ΤΕΧΝΙΚΟΥ ΣΥΜΒΟΥΛΟΥ

ΚΤΙΡΙΟ ΓΡΑΦΕΙΩΝ MACEDONIA TOWER ΣΤΗΝ ΣΟΦΙΑ

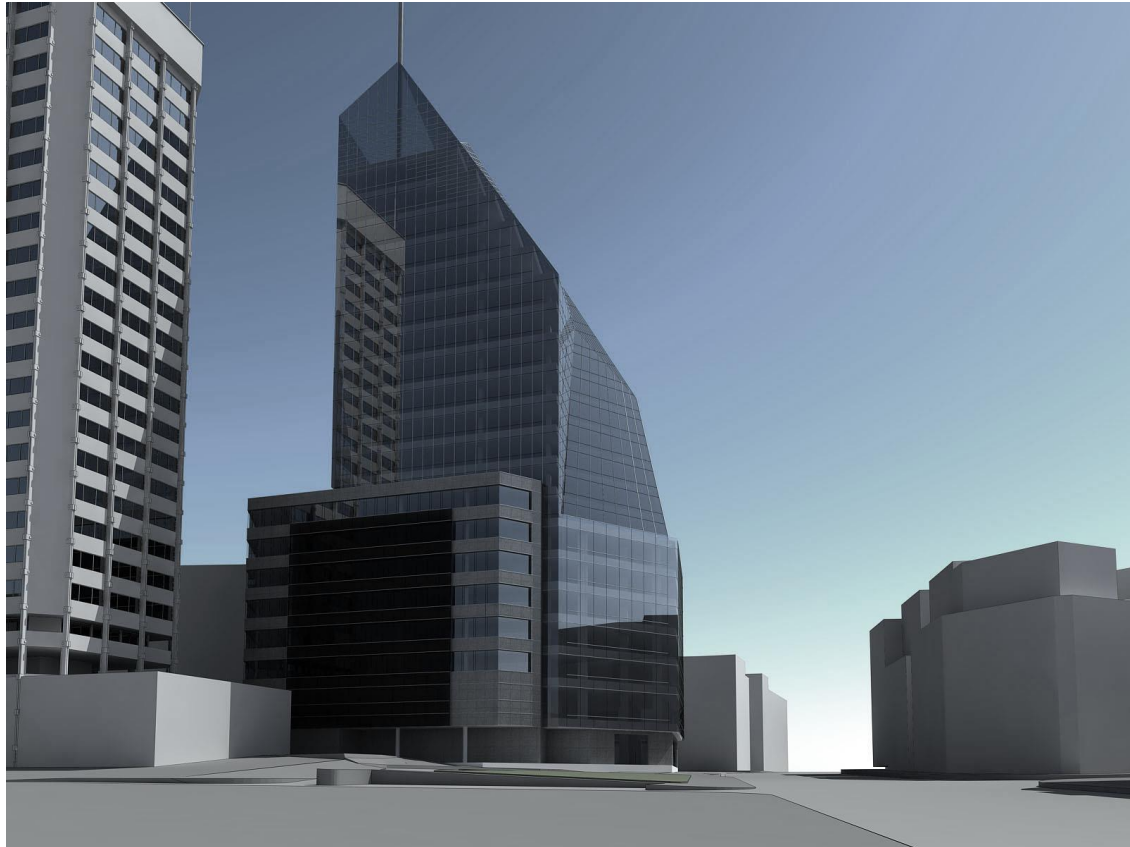

ΣΥΜΒΟΥΛΟΙ Η/Μ ΕΓΚΑΤΑΣΤΑΣΕΩΝ ΕΡΓΟΥ

ΕΜΒΑΔΟΝ 56.000Μ²

ΑΝΑΘΕΣΗ 2008

ΠΡΟΫΠΟΛΟΓΙΣΜΟΣ Η/Μ: 16.500.000 ΕΥΡΩ (2008)

ΙΟΝΙΚΗ ΞΕΝΟΔΟΧΕΙΑΚΕΣ ΕΠΙΧΕΙΡΗΣΕΙΣ Α.Ε (ΞΕΝΟΔΟΧΕΙΟ ΧΙΛΤΟΝ)

Το γραφείο μας τα έτη 2015, 2016 και 2017 ολοκλήρωσε με επιτυχία την παροχή υπηρεσιών ΤΕΧΝΙΚΟΥ ΣΥΜΒΟΥΛΟΥ, στην εταιρεία ΙΟΝΙΚΗ ΞΕΝΟΔΟΧΕΙΑΚΑΙ ΕΠΙΧΕΙΡΗΣΕΙΣ Α.Ε υπό την ιδιοκτησία της οποίας λειτουργούσε το ξενοδοχείο HILTON των Αθηνών.

ΚΤΙΡΙΟ PPP3-A «ΠΡΩΗΝ ΕΡΓΟΣΤΑΣΙΟ ΠΑΠΑΣΤΡΑΤΟΥ» ΣΤΟΝ ΠΕΙΡΑΙΑ

Το γραφείο μας από τον Οκτώβριο του 2018 έως το 2020 έχει αναλάβει την παροχή υπηρεσιών **ΤΕΧΝΙΚΟΥ ΣΥΜΒΟΥΛΟΥ** των Η/Μ εγκαταστάσεων για την **ALPHA BANK** στο κτίριο **PIRAEUS PORT PLAZA 3** (PPP3-A) επιφανείας περίπου 10.542 m² στο οποίο στεγάζονται υπηρεσίες μηχανογράφησης - **PM: DIMAND A.E**

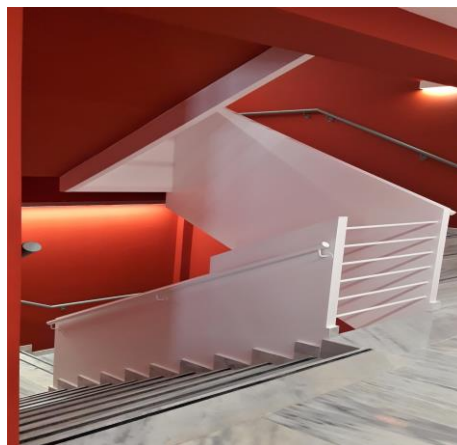
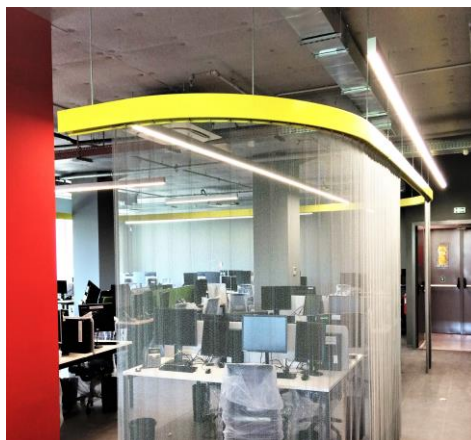
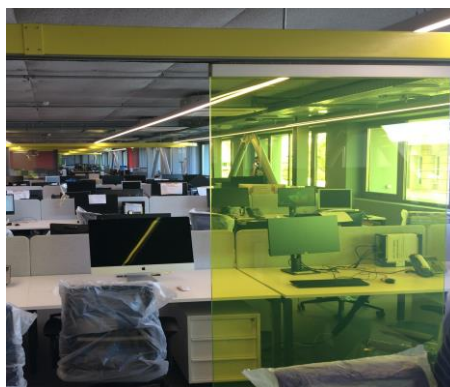
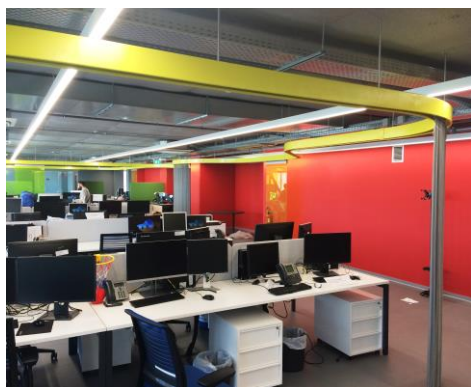

ΑΘΗΝΑ ΝΟΕΜΒΡΙΟΣ 2023